



GACETA DEL GOBIERNO



Periódico Oficial del Gobierno del Estado de México
REGISTRO DGC NUM. 001 1021 CARACTERISTICAS 113282801

Mariano Matamoros Sur No. 308 C.P. 50130
Tomo CLXXVIII A:2023/001/02

Toluca de Lerdo, Méx., lunes 27 de septiembre del 2004
No. 62

SUMARIO:

SECRETARIA DE DESARROLLO AGROPECUARIO
FIDEICOMISO FONDO ALIANZA PARA EL CAMPO DEL ESTADO DE MEXICO.
INFORME DE AVANCES AL 30 DE JUNIO DE 2004.

"2004. AÑO DEL GENERAL JOSE VICENTE VILLADA PEREA"

SECCION TERCERA

PODER EJECUTIVO DEL ESTADO

SECRETARIA DE DESARROLLO AGROPECUARIO



GOBIERNO DEL ESTADO DE MÉXICO
SECRETARÍA DE DESARROLLO
AGROPECUARIO



SECRETARÍA DE AGRICULTURA,
GANADERÍA, DESARROLLO RURAL,
ALIMENTACION Y PESCA

ESTADO DE MEXICO ALIANZA PARA EL CAMPO 2003 Fideicomiso Fondo Alianza para el Campo del Estado de México Informe de Avances al 30 de Junio de 2004

ESTE PROGRAMA ES DE CARÁCTER PÚBLICO, NO ES PATROCINADO NI PROMOVIDO POR PARTIDO POLÍTICO ALGUNO Y SUS RECURSOS PROVIENEN DE LOS IMPUESTOS QUE PAGAN TODOS LOS CONTRIBUYENTES. ESTA PROHIBIDO EL USO DE ESTE PROGRAMA CON FINES POLÍTICOS ELECTORALES, DE LUCRO Y OTROS DISTINTOS A LOS ESTABLECIDOS. QUIEN HAGA USO INDEBIDO DE LOS RECURSOS DE ESTE PROGRAMA DEBERA SER DENUNCIADO Y SANCIONADO DE ACUERDO CON LA LEY APLICABLE Y ANTE LA AUTORIDAD COMPETENTE".



GOBIERNO DEL ESTADO DE MÉXICO
SECRETARÍA DE DESARROLLO
AGROPECUARIO



SECRETARÍA DE AGRICULTURA, GANADERÍA,
DESARROLLO RURAL, ALIMENTACION Y
PESCA

EL 29 DE FEBRERO DE 1996 FUE SUSCRITO ENTRE EL GOBIERNO DEL ESTADO DE MEXICO Y LA SECRETARIA DE AGRICULTURA, GANADERIA, DESARROLLO RURAL, ALIMENTACION Y PESCA, EL CONVENIO PARA LA REALIZACION DE ACCIONES EN TORNTO AL PROGRAMA "ALIANZA PARA EL CAMPO" EN EL ESTADO DE MEXICO.

LAS REGLAS DE OPERACIÓN DE LA ALIANZA PARA EL CAMPO, ESTABLECEN EN SU ARTICULO 5. DE LAS INSTANCIAS EJECUTORAS ESTATALES, PUNTO IV. DEL COMITÉ TECNICO DEL FIDEICOMISO ESTATAL DE DISTRIBUCION DE FONDOS, INCISO N, PUBLICAR EN UNO DE LOS DIARIOS DE MAYOR CIRCULACION, EL RESULTADO DE LOS PROGRAMAS, INLCUYENDO EL AVANCE EN EL CUMPLIMIENTO DE LOS OBJETIVOS Y LAS RELACIONES DE LOS BENEFICIARIOS POR TIPO DE PRODUCTORES, DE BAJOS INGRESOS EN SUS DOS MODALIDADES Y RESTO DE PRODUCTORES, ASI COMO LOS APOYOS OTORGADOS.



GOBIERNO DEL ESTADO DE MÉXICO
SECRETARÍA DE AGRICULTURA, GANADERÍA, DESARROLLO RURAL, ALIMENTACIÓN Y PESCA
FIDEICOMISO FONDO ALIANZA PARA EL CAMPO EN EL ESTADO DE MÉXICO
NÚMERO DE PRODUCTORES BENEFICIADOS DEL EJERCICIO 2003



PROGRAMA: FOMENTO AGRÍCOLA
SUBPROGRAMA: FOMENTO A LA INVERSIÓN Y CAPITALIZACIÓN
COMPONENTE: ADQUISICIÓN DE TRACTORES

REGIÓN*	NÚMERO DE MUNICIPIOS Y LOCALIDADES POR REGIÓN				APOYO ENTREGADO			NÚMERO DE BENEFICIADOS POR TIPO DE PRODUCTOR				IMPORTE APOYO GOBIERNAMENTAL (\$)		
	MUNICIPIO	%	LOCALIDAD	%	U. MEDIDA	CANTIDAD	%	P.B.I.Z.M.	P.B.I.T.	R.P.	TOTAL	%	MONTO PRODUCTORES	MONTO SUBSIDIO/APCYO
I	15	20.0	70	30.0	TRACTOR	80	30.0	276	444	720	34.0	16,553,441.0	4,000,000.0	20,553,441.0
II	5	7.0	9	4.0	TRACTOR	9	3.0	32	14	46	2.0	2,089,313.1	450,000.0	2,539,313.1
III	6	7.0	19	8.0	TRACTOR	24	9.0	7	481	466	22.0	5,349,529.9	1,200,000.0	6,549,529.9
IV	5	7.0	8	3.0	TRACTOR	9	3.0	43	82	125	6.0	2,122,264.1	450,000.0	2,572,264.1
V	1	1.0	2	1.0	TRACTOR	3	1.0	23	6	29	1.0	529,346.0	150,000.0	679,346.0
VI	14	18.0	42	18.0	TRACTOR	50	19.0	81	56	137	6.0	11,177,058.7	2,500,000.0	13,677,058.7
VII	4	5.0	6	3.0	TRACTOR	6	2.0	0	123	123	6.0	1,384,069.0	300,000.0	1,684,069.0
VIII	5	7.0	30	13.0	TRACTOR	34	13.0	210	68	278	13.0	7,317,815.5	1,700,000.0	9,017,815.5
IX	0	0.0	0	0.0	TRACTOR	0	0.0	0	0	0	0.0	0.0	0.0	0.0
X	8	10.0	10	4.0	TRACTOR	12	4.0	0	12	12	1.0	2,456,777.3	600,000.0	3,056,777.3
XI	12	16.0	32	14.0	TRACTOR	36	13.0	68	111	179	8.0	7,642,808.5	1,800,000.0	9,442,808.5
XII	2	2.0	4	2.0	TRACTOR	5	2.0	1	4	5	1.0	1,121,370.0	250,000.0	1,371,370.0
TOTAL	77	100.0	232	100.0		268	98.0	741	1,381	2,122	100.0	57,783,794.0	13,400,000.0	71,183,794.0

* De acuerdo con la División Política Administrativa del Estado de México

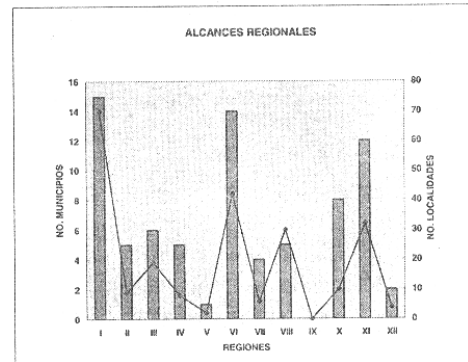
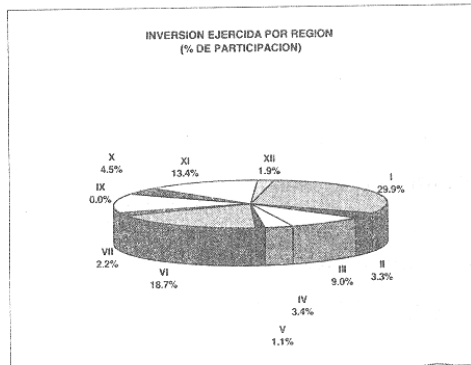
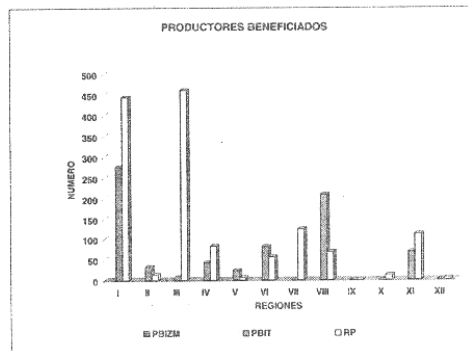
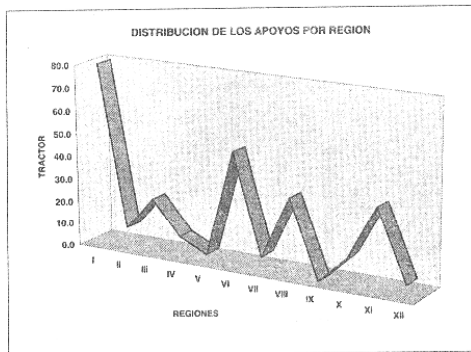

ING. HERMES NOYOLA ISGLEAS
DIRECTOR GENERAL DE AGRICULTURA
(RUBRICA).



GOBIERNO DEL ESTADO DE MÉXICO
SECRETARÍA DE AGRICULTURA, GANADERÍA, DESARROLLO RURAL, PESCA Y ALIMENTACIÓN
FIDEICOMISO FONDO ALIANZA PARA EL CAMPO DEL ESTADO DE MÉXICO



NUMERO DE PRIDUCTORES BENEFICADOS DEL EJERCICIO 2003

PROGRAMA: FOMENTO AGRÍCOLA
SUBPROGRAMA: FOMENTO A LA INVERSIÓN Y CAPITALIZACIÓN
COMPONENTE: LABORES Y PRÁCTICAS DE MEJORAMIENTO, REHABILITACIÓN Y CONSERVACIÓN DE SUELOS

F-1

REGION I	NÚMERO DE MUNICIPIOS Y LOCALIDADES POR REGIÓN				APOYO ENTREGADO			NÚMERO DE BENEFICIARIOS POR TIPO DE PRODUCTOR					IMPORTE DEL APOYO GUBERNAMENTAL (\$)		
	MUNICIPIO	%	LOCALIDAD	%	U. MEDIDA	CANTIDAD	%	P.B.I.Z.M.	P.B.I.T.	R.P.	TOTAL	%	MONTO PRODUCTORES	MONTO SUBSIDIO/APOYO	TOTAL
I	8	21.6	16	13.6	TONELADA	1,122.40	2.4		109	51	160	5.6	154,135.0	123,735.0	277,870.0
II	3	8.1	6	5.1	TONELADA	12,890.00	27.5		81	38	119	4.1	387,000.0	387,000.0	774,000.0
III	5	13.5	30	25.4	TONELADA	31,283.00	66.6		1,246	585	1,831	63.8	1,421,200.0	1,262,440.0	2,683,640.0
IV	1	2.7	1	0.8	TONELADA	1.50	0.0		2	1	3	0.1	1,350.0	1,350.0	2,700.0
V															
VI	6	16.2	14	11.9	TONELADA	953.40	2.0		129	60	189	6.6	184,140.0	156,060.0	340,200.0
VII	0	0.0	0	0.0	TONELADA	0.00	0.0		0	0	0	0.0	0.0	0.0	0.0
VIII	6	16.2	19	16.1	TONELADA	304.35	0.6		78	36	114	4.0	76,104.9	76,104.9	152,209.8
IX															
X															
XI	7	18.9	29	24.6	TONELADA	193.50	0.4		275	129	404	14.1	295,590.0	270,150.0	565,740.0
XII	1	2.7	3	2.5	TONELADA	202.00	0.4		35	17	52	1.8	45,000.0	45,000.0	90,000.0
TOTAL	37	100.0	118	100.0		46,950.15	100.0	0	1,954	918	2,872	100.0	2,564,519.9	2,321,639.9	4,886,359.8

* De acuerdo con la División Política Administrativa del Estado de México

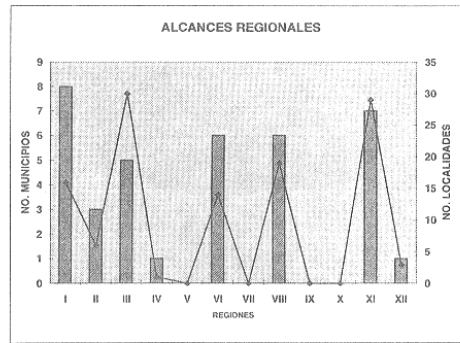
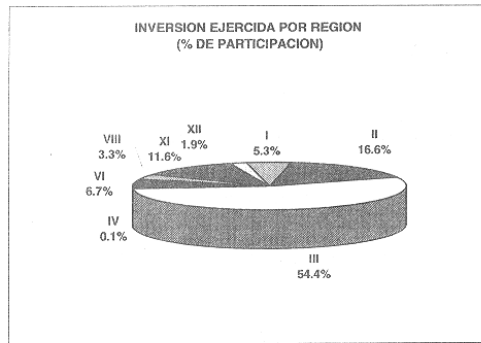
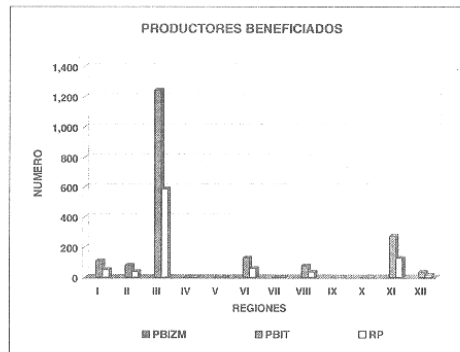
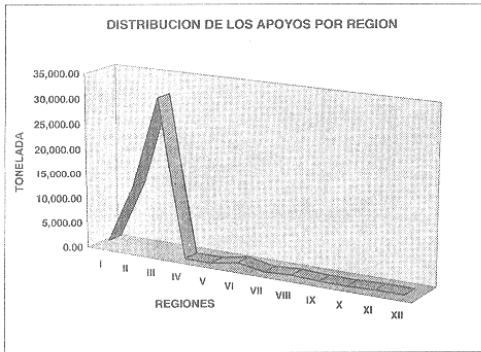

ING. HERMES NOYOLA ISGLEAS
DIRECTOR GENERAL DE AGRICULTURA
(RUBRICA).



GOBIERNO DEL ESTADO DE MEXICO
SECRETARIA DE AGRICULTURA, GANADERIA, DESARROLLO RURAL, ALIMENTACION Y PECA
FIDEICOMISO FONDO ALIANZA PARA EL CAMPO DEL ESTADO DE MEXICO



LISTA DE PRODUCTORES BENEFICIADOS DEL EJERCICIO 2003

PROGRAMA: FOMENTO AGRICOLA

SUBPROGRAMA: FOMENTO A LA INVERSION Y CAPITALIZACION

COMPONENTE: ADQUISICION Y ESTABLECIMIENTO DE INVERNADEROS

F-2

NOMBRE DEL BENEFICIARIO	APOYO SOLICITADO			TIPO DE PRODUCTOR *			REGION	MUNICIPIO	COMUNIDAD	IMPORTE DEL APOYO GOBIERNAL (\$)		
	U. MEDIDA	CANTIDAD	P.B.I.Z.M	P.B.I.T.	R.P.	PRODUCTOR				SUBSIDIO / APOYO	TOTAL	
DIAZ MARTINEZ FERNANDO	PROYECTO	1		X			IXTAPAN DE LA SAL	COATEPEC HARRINAS	SANTA ANA	195,000.00	105,000.00	300,000.00
DIAZ MEJIA ROBERTO	PROYECTO	1		X			IXTAPAN DE LA SAL	COATEPEC HARRINAS	SANTA ANA	105,000.00	105,000.00	210,000.00
NAVA GONZALEZ BALDEMAR	PROYECTO	1		X			IXTAPAN DE LA SAL	COATEPEC HARRINAS	SAN JOSE DEL PROGRESO	105,000.00	105,000.00	210,000.00
BRAYO CAMACHO ROBERTO	PROYECTO	1		X			IXTAPAN DE LA SAL	COATEPEC HARRINAS	CABECERA	105,000.00	105,000.00	210,000.00
GOMEZ AVILA ANA LUISA	PROYECTO	1		X	X		IXTAPAN DE LA SAL	TENANCINGO	RINCONADA DE ATOTONILCO	195,000.00	105,000.00	300,000.00
MA ANGELICA ACOSTA	PROYECTO	1		X	X		IXTAPAN DE LA SAL	TENANCINGO	EJ. LOS MORALES	105,000.00	105,000.00	210,000.00
GOMEZ POPOCA MANUEL	PROYECTO	1		X	X		IXTAPAN DE LA SAL	VILLA GUERRERO	ZACANGO	140,000.00	105,000.00	245,000.00
MENDEZ NICANORI MANUEL	PROYECTO	1		X	X		IXTAPAN DE LA SAL	VILLA GUERRERO	ZACANGO	195,000.00	105,000.00	300,000.00
ROGEL GUADARRAMA GASPAR	PROYECTO	1		X	X		IXTAPAN DE LA SAL	VILLA GUERRERO	ZACANGO	195,000.00	105,000.00	300,000.00
COLIN MENDEZ RENE	PROYECTO	1		X	X		IXTAPAN DE LA SAL	VILLA GUERRERO	SAN GASPAR	195,000.00	105,000.00	300,000.00
AYALA ESTRADA LISBETH ALICIA	PROYECTO	1		X	X		IXTAPAN DE LA SAL	VILLA GUERRERO	TOTOLMAJAC	105,000.00	105,000.00	210,000.00
VAZQUEZ ISLAS JUAN	PROYECTO	1		X	X		IXTAPAN DE LA SAL	VILLA GUERRERO	SAN GASPAR	105,000.00	105,000.00	210,000.00
ROGEL GUADARRAMA BENITO	PROYECTO	1		X	X		IXTAPAN DE LA SAL	VILLA GUERRERO	LOMA DE LA CONCEPCION	105,000.00	105,000.00	210,000.00
ESTRADA ROGEL GERARDO	PROYECTO	1		X	X		IXTAPAN DE LA SAL	VILLA GUERRERO	SAN GASPAR	105,000.00	105,000.00	210,000.00
GUADARRAMA BAHENA OSCAR	PROYECTO	1		X	X		IXTAPAN DE LA SAL	ZUMPAHUACAN	TLAPIZALCO	105,000.00	105,000.00	210,000.00
MONROY GONZALEZ ROGEL ALBERTO	PROYECTO	1		X	X		ATLACOMULCO	ATLACOMULCO	SAN LORENZO TLACOTEPEC	105,000.00	105,000.00	210,000.00
RICARDO LOPEZ ALFREDO	PROYECTO	1		X	X		ATLACOMULCO	ATLACOMULCO	SAN LORENZO TLACOTEPEC	105,000.00	105,000.00	210,000.00
SEGUNDO HERNANDEZ TERESA	PROYECTO	1		X	X		TEXCOCO	TEXCOCO	COLONIA SALTIERIA	143,100.00	52,500.00	195,600.00
CORTES BRAYO GERARDO	PROYECTO	1		X	X		TEXCOCO	TEXCOCO	TEQUESQUINHUAAC	75,516.00	52,500.00	128,016.00
PINEDA BAUTISTA JOSE ANTONIO	PROYECTO	1		X	X		VALLE DE BRAVO	AMANALCO DE BECERRA	TEQUESQUINHUAAC	105,000.00	105,000.00	210,000.00
MENDEZ DEL PIERRO MARIO ENRIQUE	PROYECTO	1		X	X		AMECAMECA	CHALCO	SANTIAGO TEZOMPA	198,750.00	78,750.00	277,500.00
FLORES SANCHEZ ADRIAN	PROYECTO	1		X	X		ATECULCO	ATECULCO	SAN JUAN DE LAS MANZANAS	118,396.34	105,000.00	223,396.34
DEHESA ROMERO GUILLERMO	PROYECTO	1		X	X		ATECULCO	ATECULCO	SAN JUAN DE LAS MANZANAS	138,100.00	105,000.00	243,100.00
CAPLAN GRANDE JUAN	PROYECTO	1		X	X		ATECULCO	ATECULCO	SAN JUAN DE LAS MANZANAS	9,316,038.00	315,000.00	9,631,038.00
ELIAS GONZALEZ ALDUSIRAS	PROYECTO	1		X	X		ATECULCO	ATECULCO	EL TERRERO	245,000.00	105,000.00	350,000.00
JOSE IEA ORTIZ	PROYECTO	1		X	X		IXTAPAN DE LA SAL	TONATICO	EL TERRERO	245,000.00	105,000.00	350,000.00
COLIN GUADARRAMA JOSE ALFREDO	PROYECTO	1		X	X		IXTAPAN DE LA SAL	TONATICO	BARRIO SAN GASPAR	245,000.00	105,000.00	350,000.00
CRUZ VAZQUEZ SALVADOR	PROYECTO	1		X	X		IXTAPAN DE LA SAL	TONATICO	BARRIO SAN GASPAR	245,000.00	105,000.00	350,000.00
MEDINA MILDONADO REY ALEJANDRO	PROYECTO	1		X	X		IXTAPAN DE LA SAL	TONATICO	BARRIO SAN GASPAR	245,000.00	105,000.00	350,000.00
AYALA GORBILLO FRANCISCO JAVIER	PROYECTO	1		X	X		IXTAPAN DE LA SAL	TONATICO	SALINAS	245,000.00	105,000.00	350,000.00
CONTRERAS CONTRERAS ALBERTO	PROYECTO	1		X	X		IXTAPAN DE LA SAL	TONATICO	SALINAS	245,000.00	105,000.00	350,000.00
ALVAREZ COLIN ASUNCION	PROYECTO	1		X	X		ATECULCO	ATECULCO	SAN MATEO OXTOTITLAN	110,000.00	105,000.00	215,000.00
CARBALJAL ALVAREZ ANTONIO	PROYECTO	1		X	X		ATECULCO	ATECULCO	RAICES	28,875.00	13,125.00	42,000.00
CARBALJAL ARAUJO SALVADOR	PROYECTO	1		X	X		ATECULCO	ATECULCO	RAICES	28,875.00	13,125.00	42,000.00
VAZQUEZ REYES JULIO ADAN	PROYECTO	1		X	X		ATECULCO	ATECULCO	RAICES	28,875.00	13,125.00	42,000.00
DIAZ HERNANDEZ GUSTAVO	PROYECTO	1		X	X		ATECULCO	ATECULCO	RAICES	28,875.00	13,125.00	42,000.00
PEREZ FLORES EPIK	PROYECTO	1		X	X		ATECULCO	ATECULCO	RAICES	28,875.00	13,125.00	42,000.00
CARMONA ALVAREZ MARTHA	PROYECTO	1		X	X		ATECULCO	ATECULCO	RAICES	28,875.00	13,125.00	42,000.00
RAMIREZ MONTES DE OCA FRANCISCO	PROYECTO	1		X	X		ATECULCO	ATECULCO	RAICES	28,875.00	13,125.00	42,000.00
JAVIER	PROYECTO	1		X	X		ATECULCO	ATECULCO	RAICES	28,875.00	13,125.00	42,000.00
RIVERO GERMAN DOMINGO	PROYECTO	1		X	X		TEOTIHUACAN	TECAMAC	SANTA MARIA OZUMBILLA	172,461.60	105,000.00	277,461.60
SANDOVAL RODRIGUEZ MELESIO	PROYECTO	1		X	X		TEOTIHUACAN	TECAMAC	SANTA MARIA OZUMBILLA	136,772.17	105,000.00	241,772.17
MARTINEZ SANTIAGO J. PORFIRIO	PROYECTO	1		X	X		TEXCOCO	LOS REYES LA PAZ	S. SEBASTIAN	149,467.00	105,000.00	254,467.00
VERA CHAPARRIO ELEUCADIO	PROYECTO	1		X	X		VALLE DE BRAVO	AMANALCO	SAN BARTOLO	217,362.57	105,000.00	322,362.57
RUIZ CASO JOSE RAMON	PROYECTO	1		X	X		VALLE DE BRAVO	AMANALCO	LOMA DE CHIHUAHUA	105,000.00	105,000.00	210,000.00
LEON GARZA ROBERTO	PROYECTO	1		X	X		ZUMPANGO	ZUMPANGO	SANTA MARIA CUEVAS	225,075.00	105,000.00	330,075.00
TOTAL		46		26	21					16,527,584.60	4,331,250.00	19,858,834.60

P.B.I.Z.M. Productores de Bajos Ingresos en Zonas Marginadas
P.B.I.T. Productores de Bajos Ingresos en Transición
R. P. Resto de Productores.

F-2

PROGRAMA: FOMENTO AGRICOLA

SUBPROGRAMA: FOMENTO A LA INVERSION Y CAPITALIZACION

COMPONENTE: TECNIFICACION Y EQUIPAMIENTO DE INVERNADEROS

NOMBRE DEL BENEFICIARIO	APOYO SOLICITADO			TIPO DE PRODUCTOR *			REGION	MUNICIPIO	COMUNIDAD	IMPORTE DEL APOYO GOBIERNAL (\$)		
	U. MEDIDA	CANTIDAD	P.B.I.Z.M	P.B.I.T.	R.P.	PRODUCTOR				SUBSIDIO / APOYO	TOTAL	
DIAZ MARTINEZ FERNANDO	PROYECTO	1		X			IXTAPAN DE LA SAL	COATEPEC HARRINAS	SANTA ANA	60,000.00	60,000.00	120,000.00
DIAZ MEJIA ROBERTO	PROYECTO	1		X			IXTAPAN DE LA SAL	COATEPEC HARRINAS	SANTA ANA	62,500.00	60,000.00	122,500.00
NAVA GONZALEZ BALDEMAR	PROYECTO	1		X			IXTAPAN DE LA SAL	COATEPEC HARRINAS	SAN JOSE DEL PROGRESO	62,500.00	60,000.00	122,500.00
BRAYO CAMACHO ROBERTO	PROYECTO	1		X			IXTAPAN DE LA SAL	COATEPEC HARRINAS	CABECERA	60,853.00	60,000.00	120,853.00
GOMEZ AVILA ANA LUISA	PROYECTO	1		X	X		IXTAPAN DE LA SAL	TENANCINGO	RINCONADA DE ATOTONILCO	60,000.00	60,000.00	120,000.00
MA ANGELICA ACOSTA	PROYECTO	1		X	X		IXTAPAN DE LA SAL	TENANCINGO	EJ. LOS MORALES	62,500.00	60,000.00	122,500.00
GOMEZ POPOCA MANUEL	PROYECTO	1		X	X		IXTAPAN DE LA SAL	VILLA GUERRERO	ZACANGO	62,500.00	60,000.00	122,500.00
MENDEZ NICANORI MANUEL	PROYECTO	1		X	X		IXTAPAN DE LA SAL	VILLA GUERRERO	ZACANGO	62,500.00	60,000.00	122,500.00
ROGEL GUADARRAMA GASPAR	PROYECTO	1		X	X		IXTAPAN DE LA SAL	VILLA GUERRERO	ZACANGO	62,500.00	60,000.00	122,500.00
COLIN MENDEZ RENE	PROYECTO	1		X	X		IXTAPAN DE LA SAL	VILLA GUERRERO	SAN GASPAR	62,500.00	60,000.00	122,500.00
AYALA ESTRADA LISBETH ALICIA	PROYECTO	1		X	X		IXTAPAN DE LA SAL	VILLA GUERRERO	TOTOLMAJAC	60,000.00	60,000.00	120,000.00
VAZQUEZ ISLAS JUAN	PROYECTO	1		X	X		IXTAPAN DE LA SAL	VILLA GUERRERO	SAN GASPAR	60,000.00	60,000.00	120,000.00
ROGEL GUADARRAMA BENITO	PROYECTO	1		X	X		IXTAPAN DE LA SAL	VILLA GUERRERO	LOMA DE LA CONCEPCION	60,000.00	60,000.00	120,000.00
ESTRADA ROGEL GERARDO	PROYECTO	1		X	X		IXTAPAN DE LA SAL	VILLA GUERRERO	SAN GASPAR	60,000.00	60,000.00	120,000.00
GUADARRAMA BAHENA OSCAR	PROYECTO	1		X	X		IXTAPAN DE LA SAL	ZUMPAHUACAN	TLAPIZALCO	60,000.00	60,000.00	120,000.00
MONROY GONZALEZ ROGEL ALBERTO	PROYECTO	1		X	X		ATLACOMULCO	ATLACOMULCO	SAN LORENZO TLACOTEPEC	60,000.00	60,000.00	120,000.00
RICARDO LOPEZ ALFREDO	PROYECTO	1		X	X		ATLACOMULCO	ATLACOMULCO	SAN LORENZO TLACOTEPEC	60,000.00	60,000.00	120,000.00
SEGUNDO HERNANDEZ TERESA	PROYECTO	1		X	X		TEXCOCO	TEXCOCO	COLONIA SALTIERIA	41,968.33	30,000.00	71,968.33
CORTES BRAYO GERARDO	PROYECTO	1		X	X		TEXCOCO	TEXCOCO	COLONIA SALTIERIA	30,000.00	30,000.00	60,000.00
PINEDA BAUTISTA JOSE ANTONIO	PROYECTO	1		X	X		VALLE DE BRAVO	AMANALCO DE BECERRA	TEQUESQUINHUAAC	5,198.00	5,197.00	10,395.00
MENDEZ DEL PIERRO MARIO ENRIQUE	PROYECTO	1		X	X		AMECAMECA	CHALCO	CABECERA	35,600.00	35,600.00	71,200.00
FLORES SANCHEZ ADRIAN	PROYECTO	1		X	X		ATECULCO	ATECULCO	SAN LUIS HUEYOTLA	8,560.00	8,000.00	16,560.00
DEHESA ROMERO GUILLERMO	PROYECTO	1		X	X		ATECULCO	ATECULCO	SAN LUIS HUEYOTLA	60,000.00	60,000.00	120,000.00
CAPLAN GRANDE JUAN	PROYECTO	1		X	X		ATECULCO	ATECULCO	SAN LUIS HUEYOTLA	60,000.00	60,000.00	120,000.00
BECEFRIL CACHEUX JORGE MANUEL	PROYECTO	1		X	X		ATECULCO	ATECULCO	SAN LUIS HUEYOTLA	132,500.00	45,000.00	177,500.00
MENDEZ DEL PIERRO MARIO ENRIQUE	PROYECTO	1		X	X		ATECULCO	ATECULCO	SAN LUIS HUEYOTLA	60,000.00	60,000.00	120,000.00
SANTIAGO SALVADOR JOSE LUIS	PROYECTO	1		X	X		ATECULCO	ATECULCO	SAN JUAN DE LAS MANZANAS	76,572.00	60,000.00	136,572.00
SABINO BENTURA SAMUEL	PROYECTO	1		X	X		ATECULCO	ATECULCO	SAN JUAN DE LAS MANZANAS	69,840.00	60,000.00	129,840.00
COLIN GUADARRAMA JOSE ALFREDO	PROYECTO	1		X	X		ATECULCO	ATECULCO	SAN JUAN DE LAS MANZANAS	180,000.00	180,000.00	360,000.00
ELIAS GONZALEZ ALDUSIRAS	PROYECTO	1		X	X		ATECULCO	ATECULCO	EL TERRERO	61,895.88	60,000.00	121,895.88
JOSE IEA ORTIZ	PROYECTO	1		X	X		ATECULCO	ATECULCO	EL TERRERO	61,895.88	60,000.00	121,895.88
COLIN GUADARRAMA JOSE ALFREDO	PROYECTO	1		X	X		ATECULCO	ATECULCO	EL TERRERO	61,895.88	60,000.00	121,895.88
CRUZ VAZQUEZ SALVADOR	PROYECTO	1		X	X		ATECULCO	ATECULCO	EL TERRERO	61,895.88	60,000.00	121,895.88
MEDINA MILDONADO REY ALEJANDRO	PROYECTO	1		X	X		ATECULCO	ATECULCO	EL TERRERO	61,895.88	60,000.00	121,895.88
AYALA GORBILLO FRANCISCO JAVIER	PROYECTO	1		X	X		ATECULCO	ATECULCO	EL TERRERO	61,895.88	60,000.00	121,895.88
CONTRERAS CONTRERAS ALBERTO	PROYECTO	1		X	X		ATECULCO	ATECULCO	EL TERRERO	61,895.88	60,000.00	121,895.88
ALVAREZ COLIN ASUNCION	PROYECTO	1		X	X		ATECULCO	ATECULCO	EL TERRERO	61,895.88	60,000.00	121,895.88
CARBALJAL ALVAREZ ANTONIO	PROYECTO	1		X	X		ATECULCO	ATECULCO	EL TERRERO	61,895.88	60,000.00	121,895.88
CARBALJAL ARAUJO SALVADOR	PROYECTO	1		X	X		ATECULCO	ATECULCO	EL TERRERO	61,895.88	60,000.00	121,895.88
VAZQUEZ REYES JULIO ADAN	PROYECTO	1		X	X		ATECULCO	ATECULCO	EL TERRERO	61,895.88	60,000.00	121,895.88
DIAZ HERNANDEZ GUSTAVO	PROYECTO	1		X	X		ATECULCO	ATECULCO	EL TERRERO	61,895.88	60,000.00	121,895.88
PEREZ FLORES EPIK	PROYECTO	1		X	X		ATECULCO	ATECULCO	EL TERRERO	61,895.88	60,000.00	121,895.88
CARMONA AL												

PROGRAMA: FOMENTO AGRICOLA
SUBPROGRAMA: FOMENTO A LA INVERSION Y CAPITALIZACION
COMPONENTE: ADQUISICION DE CAMARAS DE REFRIGERACION

NOMBRE DEL BENEFICIARIO	APOYO SOLICITADO		TIPO DE PRODUCTOR*			REGION	MUNICIPIO	COMUNIDAD	IMPORTE DEL APOYO GOBERNAMENTAL (\$)		
	U. MEDIDA	CANTIDAD	P.B.I.Z.M.	P.B.I.T.	R.P.				PRODUCTOR	SUBSIDIO / APOYO	TOTAL
AYALA VERGARA JOSE	PROYECTO	X	X			IXTAPAN DE LA SAL	COATEPEC HARRINAS	AGUILAPILCO	105,645.9	100,000.0	205,645.9
BERNAL NAVA LUIS ANTONIO	PROYECTO	X	X			IXTAPAN DE LA SAL	COATEPEC HARRINAS	HUAHUETA ANA	108,151.0	100,000.0	208,151.0
REYES REYES CARLOS	PROYECTO	X	X			IXTAPAN DE LA SAL	COATEPEC HARRINAS	ZONA DE ANILCO	104,792.0	100,000.0	204,792.0
GONZALEZ VILLAZQUEZ JAVIER	PROYECTO	X		X		IXTAPAN DE LA SAL	TENANCONGO	SANTA ANA	103,750.0	100,000.0	203,750.0
VELAZCO HERRANDEZ MARIA	PROYECTO	X	X			IXTAPAN DE LA SAL	TENANCONGO	EJ TENERIA	189,000.0	100,000.0	289,000.0
BERNAL GARCIA JORGE	PROYECTO	X	X			IXTAPAN DE LA SAL	VILLA GUERRERO	SIN SAN ARRAZAZU	112,405.0	88,500.0	200,905.0
MOLINA GONZALEZ VICENTE	PROYECTO	X	X			IXTAPAN DE LA SAL	VILLA GUERRERO	VILLA GUERRERO	103,150.0	100,000.0	203,150.0
GONZALEZ SANCHEZ ARACELI	PROYECTO	X	X			IXTAPAN DE LA SAL	VILLA GUERRERO	ZACANGIO LA BAJA	108,151.0	100,000.0	208,151.0
GUANDERRAMA VARRA JUAN	PROYECTO	X	X			IXTAPAN DE LA SAL	VILLA GUERRERO	EJIDO LA FINCA	102,600.0	100,000.0	202,600.0
TOTAL		0		3	6				1,037,644.86	888,500.00	1,926,144.86

P.B.I.Z.M. Productores de Bajos Ingresos en Zonas Marginadas
P.B.I.T. Productores de Bajos Ingresos en Transición
R.P. Resto de Productores.

GOBIERNO DEL ESTADO DE MEXICO
SECRETARIA DE AGRICULTURA, GANADERIA, DESARROLLO RURAL, ALIMENTACION Y PESCA
FIDEICOMISO FONDO ALIANZA PARA EL CAMPO DEL ESTADO DE MEXICO



LISTA DE PRODUCTORES BENEFICIADOS DEL EJERCICIO 2003

PROGRAMA: FOMENTO AGRICOLA
SUBPROGRAMA: FOMENTO A LA INVERSION Y CAPITALIZACION
COMPONENTE: REHABILITACION DE INVERNADEROS

F-2

NOMBRE DEL BENEFICIARIO	APOYO SOLICITADO		TIPO DE PRODUCTOR*			REGION	MUNICIPIO	COMUNIDAD	IMPORTE DEL APOYO GOBERNAMENTAL (\$)		
	U. MEDIDA	CANTIDAD	P.B.I.Z.M.	P.B.I.T.	R.P.				PRODUCTOR	SUBSIDIO / APOYO	TOTAL
ROSA MARIA CONTRAL LOPEZ	PROYECTO	1	X			ATLACOMULCO	ATLACOMULCO	ATLACOMULCO	10,900.00	10,000.00	20,900.00
GABRIEL MARTINEZ MONROY	PROYECTO	1	X			ATLACOMULCO	ATLACOMULCO	MANTO DEL RIO	5,500.00	5,500.00	11,000.00
ADELA HERNANDEZ MEDINA	PROYECTO	1	X			ATLACOMULCO	ATLACOMULCO	SAN LORENZO TLACOATEPEC	10,000.00	10,000.00	20,000.00
VERONICA GONZALEZ RODRIGUEZ	PROYECTO	1	X			IXTAPAN DE LA SAL	TENANCONGO	SANTA ANA	11,000.00	10,000.00	21,000.00
GARCIA GONZALEZ JUAN MARCONIO	PROYECTO	1	X	X		IXTAPAN DE LA SAL	TENANCONGO	SAN JUAN XOCHIHUACA	10,533.37	10,000.00	20,533.37
GARCIA VALERO JACINTO	PROYECTO	1	X	X		IXTAPAN DE LA SAL	TENANCONGO	SAN JUAN XOCHIHUACA	46,392.00	10,000.00	56,392.00
ZETINA VAZQUEZ OPELIA	PROYECTO	1	X	X		IXTAPAN DE LA SAL	VILLA GUERRERO	BUENAVISTA	25,000.00	10,000.00	35,000.00
MEJIA ROSALES RELOJITAS	PROYECTO	1	X	X		IXTAPAN DE LA SAL	VILLA GUERRERO	LOS ARROYOS	19,650.00	10,000.00	29,650.00
GONZALEZ JUAREZ JOSE	PROYECTO	1	X	X		IXTAPAN DE LA SAL	VILLA GUERRERO	SAN DIEGO	14,012.00	10,000.00	24,012.00
NOGAL ES HUERTA MARCOS	PROYECTO	1	X	X		IXTAPAN DE LA SAL	VILLA GUERRERO	SAN FRANCISCO	22,000.00	10,000.00	32,000.00
CUADRADAMA PEDROZA MELCHOR	PROYECTO	1	X	X		IXTAPAN DE LA SAL	VILLA GUERRERO	SAN FRANCISCO	26,000.00	10,000.00	36,000.00
MORALES GARCIA CIRIACO	PROYECTO	1	X	X		IXTAPAN DE LA SAL	VILLA GUERRERO	SANTIAGO OXTOTILAN	10,140.34	10,000.00	20,140.34
VILLEGAS FLORES FERNANDO	PROYECTO	1	X	X		IXTAPAN DE LA SAL	VILLA GUERRERO	SANTIAGO OXTOTILAN	15,000.00	10,000.00	25,000.00
VELAZQUEZ GONZALEZ CLAUDIA	PROYECTO	1	X	X		IXTAPAN DE LA SAL	VILLA GUERRERO	VILLA GUERRERO	22,000.00	10,000.00	32,000.00
NAVA MENDEZ JUAN CARLOS	PROYECTO	1	X	X		IXTAPAN DE LA SAL	VILLA GUERRERO	VILLA GUERRERO	10,000.00	10,000.00	20,000.00
LOPEZ RAMIREZ FERNANDO	PROYECTO	1	X	X		IXTAPAN DE LA SAL	VILLA GUERRERO	VILLA GUERRERO	8,115.00	8,100.00	16,215.00
RODRIGUEZ ALVARADO JAME	PROYECTO	1	X			TEXCOCO	TEXCOCO	SAN DIEGO	10,268.75	10,000.00	20,268.75
BALCAZAR SANCHEZ OMAR ALBERTO	PROYECTO	1	X			TEXCOCO	TEXCOCO	SAN DIEGO	6,762.50	6,750.00	13,512.50
SANCHEZ LOPEZ MARIA TERESA	PROYECTO	1	X			TEXCOCO	TEXCOCO	SAN MIGUEL TLAMPAN	4,057.50	4,050.00	8,107.50
JUAREZ MERAZ RODRIGO	PROYECTO	1	X			TEXCOCO	TEXCOCO	SAN NICOLAS TLAMINCA	4,057.50	4,050.00	8,107.50
AVILA ROSAS ARTEMIO	PROYECTO	1	X			TEXCOCO	TEXCOCO	SAN PABLO IXAYOC	17,000.00	10,000.00	27,000.00
REYES BALCAZAR TAURINO	PROYECTO	1	X			TEXCOCO	TEXCOCO	SANTA CATARINA DEL MONTE	3,489.45	3,480.00	6,972.45
SANCHEZ VIVARI EDGAR	PROYECTO	1	X			TEXCOCO	TEXCOCO	SANTA MARIA NATIVITAS	3,246.00	3,240.00	6,486.00
DIAZ ROMERO RICARDO	PROYECTO	1	X			TEXCOCO	TEXCOCO	SANTA MARIA NATIVITAS	4,219.80	4,210.00	8,431.80
HERRAZ CERVANTES LUCAS	PROYECTO	1	X			TEXCOCO	TEXCOCO	SANTA MARIA NATIVITAS	5,410.00	5,400.00	10,810.00
MEÑAZ RAMOS JUSTINO	PROYECTO	1	X			TEXCOCO	TEXCOCO	SANTA MARIA NATIVITAS	6,492.00	6,480.00	12,972.00
MARTINEZ LAGUNA IRMA	PROYECTO	1	X			TEXCOCO	TEXCOCO	SANTA MARIA NATIVITAS	14,322.50	10,000.00	24,322.50
FLORES SANCHEZ PABLO	PROYECTO	1	X			TEXCOCO	TEXCOCO	SANTA MARIA NATIVITAS	4,941.75	4,910.00	9,459.75
SANCHEZ ROSAS SERGIO	PROYECTO	1	X			TEXCOCO	TEXCOCO	SANTA MARIA NATIVITAS	9,467.50	9,450.00	18,917.50
FLORES ESPINOZA ANGEL	PROYECTO	1	X			TEXCOCO	TEXCOCO	SANTA MARIA NATIVITAS	5,690.50	5,670.00	11,350.50
METRAZ ROSAS MIGUEL ANGEL	PROYECTO	1	X			TEXCOCO	TEXCOCO	SANTA MARIA NATIVITAS	6,810.97	6,800.00	13,795.97
VALDES VALENCIA BENITO	PROYECTO	1	X			TEXCOCO	TEXCOCO	TEQUEQUILAHUAC	6,916.97	6,885.00	13,795.97
AGUILAR ESTEBEL AMADA	PROYECTO	1	X			TEXCOCO	TEXCOCO	TEQUEQUILAHUAC	1,352.50	1,350.00	2,702.50
MARTINEZ ESPINEL LINO	PROYECTO	1	X			TEXCOCO	TEXCOCO	TEQUEQUILAHUAC	6,329.25	5,832.00	12,161.25
ACOSTA PEREZ JOSE LEONARDO	PROYECTO	1	X			VALLE DE BRAVO	PIPILOTEPEC	SAN BARTOLO	10,000.00	10,000.00	20,000.00
TRUJANO ROSAS JOSE FELIPE	PROYECTO	1	X			VALLE DE BRAVO	PIPILOTEPEC	SAN BARTOLO	10,000.00	10,000.00	20,000.00
FERRAZ GARCIA ENRIQUETE	PROYECTO	1	X			VALLE DE BRAVO	PIPILOTEPEC	SAN BARTOLO	10,000.00	10,000.00	20,000.00
JAMME ISLA VICENTE	PROYECTO	1	X			VALLE DE BRAVO	PIPILOTEPEC	SAN BARTOLO	10,000.00	10,000.00	20,000.00
ZARZA VIDAL DIDONICIO	PROYECTO	1	X			VALLE DE BRAVO	PIPILOTEPEC	SAN BARTOLO	10,000.00	10,000.00	20,000.00
HERNANDEZ GARCIA DOLORES	PROYECTO	1	X			VALLE DE BRAVO	PIPILOTEPEC	SAN BARTOLO	10,000.00	10,000.00	20,000.00
PEDROZA LOPEZ JULIO CESAR	PROYECTO	1	X			VALLE DE BRAVO	PIPILOTEPEC	SAN BARTOLO	10,000.00	10,000.00	20,000.00
PEDROZA PEDROZA MACARIO	PROYECTO	1	X			VALLE DE BRAVO	PIPILOTEPEC	SAN BARTOLO	10,000.00	10,000.00	20,000.00
MOLINA PEDROZA JUAN	PROYECTO	1	X			VALLE DE BRAVO	PIPILOTEPEC	SAN BARTOLO	10,000.00	10,000.00	20,000.00
ARALJO DE JESUS MARIO	PROYECTO	1	X			VALLE DE BRAVO	PIPILOTEPEC	SAN BARTOLO	10,000.00	10,000.00	20,000.00
PEDROZA DIAZ LAL FRANCISCO	PROYECTO	1	X			VALLE DE BRAVO	PIPILOTEPEC	SAN BARTOLO	10,000.00	10,000.00	20,000.00
CARRAJAL TORRES JUVENTINO	PROYECTO	1	X			VALLE DE BRAVO	PIPILOTEPEC	SAN BARTOLO	10,000.00	10,000.00	20,000.00
ARIAS BERNAL GERARDO	PROYECTO	1	X			VALLE DE BRAVO	PIPILOTEPEC	SAN BARTOLO	10,000.00	10,000.00	20,000.00
DIAZ LAL PEREZ HORACIO	PROYECTO	1	X			VALLE DE BRAVO	PIPILOTEPEC	SAN BARTOLO	10,000.00	10,000.00	20,000.00
NIETO JIMENEZ LEON	PROYECTO	1	X			VALLE DE BRAVO	PIPILOTEPEC	SAN BARTOLO	10,000.00	10,000.00	20,000.00
NIETO JIMENEZ MARIO	PROYECTO	1	X			VALLE DE BRAVO	PIPILOTEPEC	SAN BARTOLO	10,000.00	10,000.00	20,000.00
NIETO ZARZA FRANCISCO JAVIER	PROYECTO	1	X			VALLE DE BRAVO	PIPILOTEPEC	SAN BARTOLO	10,000.00	10,000.00	20,000.00
ZARZA VIDAL VICENTE	PROYECTO	1	X			VALLE DE BRAVO	PIPILOTEPEC	SAN BARTOLO	10,000.00	10,000.00	20,000.00
ISLAS TORIS GISELA REYNA	PROYECTO	1	X			VALLE DE BRAVO	PIPILOTEPEC	SAN BARTOLO	10,000.00	10,000.00	20,000.00
JAMME JUAREZ JOSE FELIX	PROYECTO	1	X			VALLE DE BRAVO	PIPILOTEPEC	SAN BARTOLO	10,000.00	10,000.00	20,000.00
DIAZ LAL PEREZ JANITA	PROYECTO	1	X			VALLE DE BRAVO	PIPILOTEPEC	SAN BARTOLO	10,000.00	10,000.00	20,000.00
JAMME ISLAS ALEJANDRO	PROYECTO	1	X			VALLE DE BRAVO	PIPILOTEPEC	SAN BARTOLO	10,000.00	10,000.00	20,000.00
REYES REYES JOSE PILAR	PROYECTO	1	X			VALLE DE BRAVO	PIPILOTEPEC	SAN BARTOLO	10,000.00	10,000.00	20,000.00
CIJUELO NIETO MELBY	PROYECTO	1	X			VALLE DE BRAVO	PIPILOTEPEC	SAN BARTOLO	10,000.00	10,000.00	20,000.00
JAMME ISLAS ADAN	PROYECTO	1	X			VALLE DE BRAVO	PIPILOTEPEC	SAN BARTOLO	10,000.00	10,000.00	20,000.00
DEL RIO CASTILLO ENRIQUE	PROYECTO	1	X			VALLE DE BRAVO	PIPILOTEPEC	SAN BARTOLO	10,000.00	10,000.00	20,000.00
TRUJANO ADURERA GONZALEZ	PROYECTO	1	X			VALLE DE BRAVO	PIPILOTEPEC	SAN BARTOLO	10,000.00	10,000.00	20,000.00
SANCHEZ TRINIDAD JORGE	PROYECTO	1	X			VALLE DE BRAVO	PIPILOTEPEC	SAN BARTOLO	10,000.00	10,000.00	20,000.00
LUJO RAMOS RUIZ	PROYECTO	1	X			VALLE DE BRAVO	PIPILOTEPEC	SAN BARTOLO	10,000.00	10,000.00	20,000.00
NIETO JIMENEZ ARMANDO	PROYECTO	1	X			VALLE DE BRAVO	PIPILOTEPEC	SAN BARTOLO	10,000.00	10,000.00	20,000.00
MARTIN REYES ROMALDO	PROYECTO	1	X			VALLE DE BRAVO	PIPILOTEPEC	SAN BARTOLO	10,000.00	10,000.00	20,000.00
JUAN GONZALEZ ANSILAU ALICIA	PROYECTO	1	X			VALLE DE BRAVO	PIPILOTEPEC	SAN BARTOLO	8,750.00	8,750.00	17,500.00
TOTAL		66	0	32	34				686,941.42	564,704.00	1,253,645.42

P.B.I.Z.M. Productores de Bajos Ingresos en Zonas Marginadas
P.B.I.T. Productores de Bajos Ingresos en Transición
R.P. Resto de Productores.

ING. HERMES NOYOLA ISGLEAS
DIRECTOR GENERAL DE AGRICULTURA
(RUBRICA).



GOBIERNO DEL ESTADO DE MEXICO
SECRETARIA DE AGRICULTURA, GANADERIA, DESARROLLO RURAL, ALIMENTACION Y PESCA
FIDEICOMISO FONDO ALIANZA PARA EL CAMPO DEL ESTADO DE MEXICO
NUMERO DE PRODUCTORES BENEFICIADOS DEL EJERCICIO 2003



PROGRAMA: FOMENTO AGRICOLA
SUBPROGRAMA: FOMENTO A LA INVERSION Y CAPITALIZACION
COMPONENTE: ADQUISICION DE ESTACAS

F-1

REGION *	NUMERO DE MUNICIPIOS Y LOCALIDADES POR REGION				APOYO ENTREGADO			NUMERO DE BENEFICIARIOS POR TIPO DE PRODUCTOR				%	IMPORTE DEL APOYO GUBERNAMENTAL (\$)				
	MUNICIPIO	%	LOCALIDAD	%	U.MEDIDA	CANTIDAD	%	P.B.I.Z.M.	P.B.I.T.	R.P.	TOTAL		MONTO PRODUCTORES	MONTO SUBSIDIO APOYO	TOTAL		
I																	
II																	
III																	
IV																	
V																	
VI																	
VII	1	14.3	2	4.5	ESTACA	950	0.6			2	2	0.8	9,076.00	4,459.50	13,535.50		
VIII	3	42.9	4	9.1	ESTACA	10,500	7.1			38	39	14.8	189,155.00	105,000.00	294,155.00		
IX																	
X																	
XI	3	42.9	38	86.4	ESTACA	136,959	92.3		76	140	216	84.4	1,563,974.75	1,053,491.05	2,617,465.80		
XII																	
XIII																	
TOTAL	7	100.0	44	100.0		148,409	100.0	0	76	180	256	100.0	1,762,205.75	1,162,950.55	2,925,156.30		

* De acuerdo con la División Política Administrativa del Estado de México.

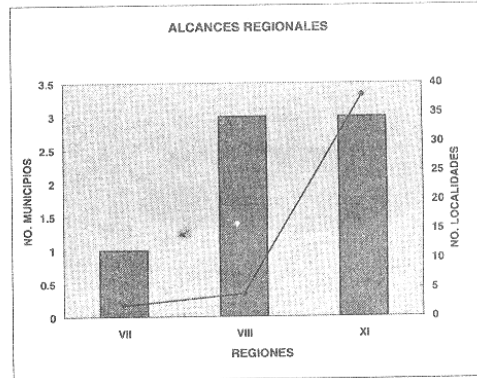
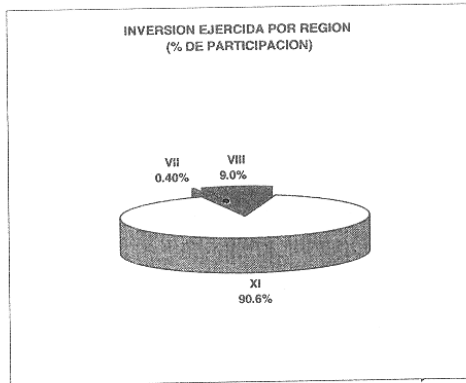
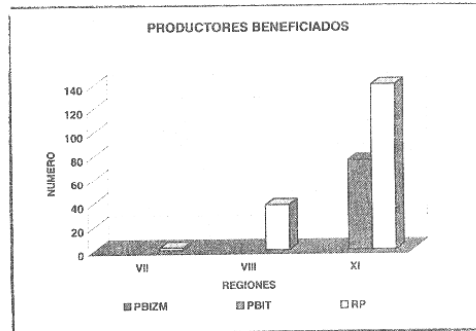
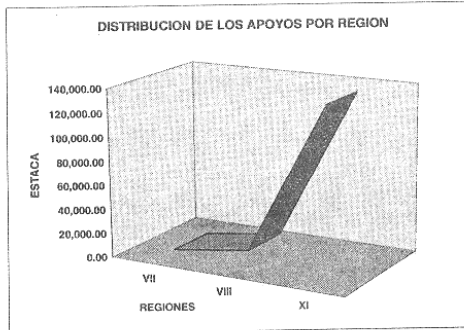

ING. HERMES NOYOLA ISGLEAS
DIRECTOR GENERAL DE AGRICULTURA
(RUBRICA).



GOBIERNO DEL ESTADO DE MEXICO
SECRETARIA DE AGRICULTURA, GANADERIA, DESARROLLO RURAL, ALIMENTACION Y PESCA
FIDEICOMISO FONDO ALIANZA PARA EL CAMPO DEL ESTADO DE MEXICO



NUMERO DE PRODUCTORES BENEFICIADOS DEL EJERCICIO 2003

PROGRAMA: FOMENTO AGRICOLA
SUBPROGRAMA: FOMENTO A LA INVERSION Y CAPITALIZACION
COMPONENTE: ADQUISICION DE EQUIPO DE TRABAJO

F-1

REGION *	NUMERO DE MUNICIPIOS Y LOCALIDADES POR REGION				APOYO ENTREGADO			NUMERO DE BENEFICIARIOS POR TIPO DE PRODUCTOR				%	IMPORTE DEL APOYO GUBERNAMENTAL (\$)		
	MUNICIPIO	%	LOCALIDAD	%	U.MEDIDA	CANTIDAD	%	P.B.I.Z.M.	P.B.I.T.	R.P.	TOTAL		MONTO PRODUCTORES	MONTO SUBSIDIO APOYO	TOTAL
I															
II															
III	5	10.64	7	4.7	EQUIPO	10	2.7		10		10	2.7	236,636.00	201,000.00	437,636.00
IV															
V															
VI	12	25.53	18	12.2	EQUIPO	31	8.3		14	17	31	8.3	397,028.00	279,087.00	676,115.00
VII	1	2.13	6	4.1	EQUIPO	29	7.8			29	29	7.8	182,701.58	152,955.67	315,657.25
VIII	11	23.40	20	13.5	EQUIPO	36	9.6		16	20	36	9.6	404,767.00	265,175.00	669,942.00
IX															
X	3	6.38	4	2.7	EQUIPO	4	1.1		4		4	1.1	18,377.00	16,500.00	34,877.00
XI	14	29.79	82	55.4	EQUIPO	237	63.4		115	122	237	63.4	3,095,690.42	1,531,408.80	4,627,099.22
XII	1	2.13	11	7.4	EQUIPO	27	7.2		27		27	7.2	276,530.00	178,000.00	454,530.00
TOTAL	47	100	148	100.0		374	100.0	0	188	188	374	100.0	4,591,730.00	2,824,126.47	7,215,856.47

* De acuerdo con la División Política Administrativa del Estado de México.

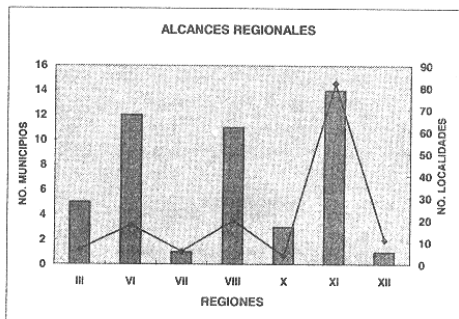
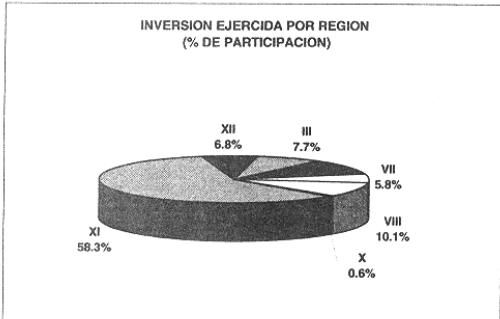
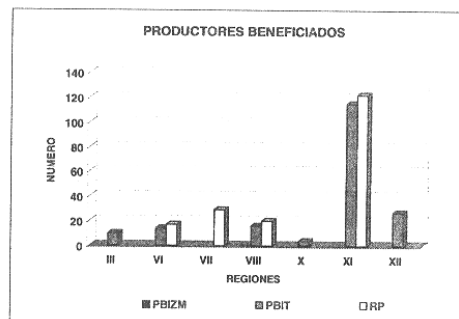
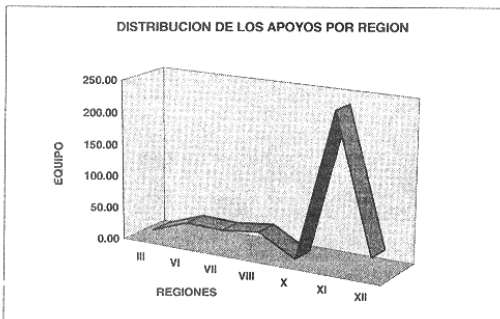

ING. HERMES NOYOLA ISGLEAS
DIRECTOR GENERAL DE AGRICULTURA DE LA SEDAGRO
(RUBRICA).



GOBIERNO DEL ESTADO DE MEXICO
SECRETARIA DE AGRICULTURA, GANADERIA, DESARROLLO RURAL, ALIMENTACION Y PESCA
FIDEICOMISO FONDO ALIANZA PARA EL CAMPO DEL ESTADO DE MEXICO
NUMERO DE PRODUCTORES BENEFICIADOS DEL EJERCICIO 2003



PROGRAMA: FOMENTO AGRICOLA
SUBPROGRAMA: FOMENTO A LA INVERSION Y CAPITALIZACION
COMPONENTE: MANEJO INTEGRADO DE PLAGAS

F-1

REGION	NUMERO DE MUNICIPIOS Y LOCALIDADES POR REGION				APOYO ENTREGADO			NUMERO DE BENEFICIARIOS POR TIPO DE PRODUCTOR				IMPORTE DEL APOYO GUBERNAMENTAL (\$)			
	MUNICIPIO	%	LOCALIDAD	%	U.MEDIDA	CANTIDAD	%	P.B.I.Z.M.	P.B.I.T.	R.P.	TOTAL	%	MONTO PRODUCTORES	MONTO SUBSIDIO / APOYO	TOTAL
I	2	3.6	4	1.8	EQUIPO	22	2.3		20	2	22	2.3	74,270.00	74,270.00	148,540.00
II															
III	8	14.5	19	8.8	EQUIPO	379	40.2		376	3	379	40.2	416,391.20	244,521.00	660,912.20
IV															
V															
VI	7	12.7	28	12.9	EQUIPO	65	6.9		45	20	65	6.9	330,344.00	198,000.00	528,344.00
VII	1	1.8	1	0.5	EQUIPO	1	0.1		1	1	1	0.1	5,000.00	5,000.00	10,000.00
VIII	10	18.2	14	6.5	EQUIPO	20	2.1		11	9	20	2.1	159,735.00	128,250.00	287,985.00
IX															
X	12	21.8	23	10.6	EQUIPO	62	6.6		16	46	62	6.6	227,718.85	222,410.42	450,129.27
XI	13	23.6	119	54.8	EQUIPO	366	38.9		85	281	366	38.9	2,394,039.10	2,103,659.60	4,497,698.70
XII	2	3.6	9	4.1	EQUIPO	27	2.9		5	22	27	2.9	220,013.00	162,046.00	382,059.00
TOTAL	55	100.0	217	100.0		942	100.0	0	559	383	942	100.0	3,827,511.15	3,138,157.02	6,965,668.17

* De acuerdo con la División Política Administrativa del Estado de México.

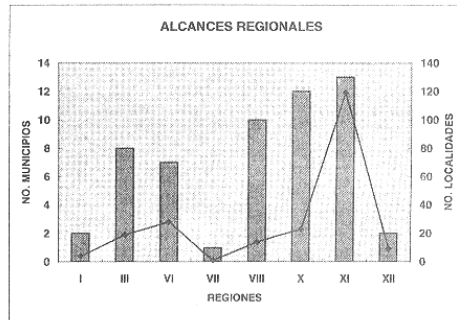
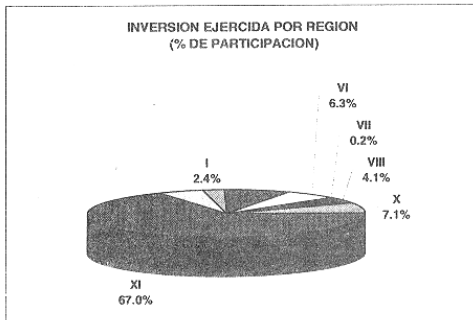
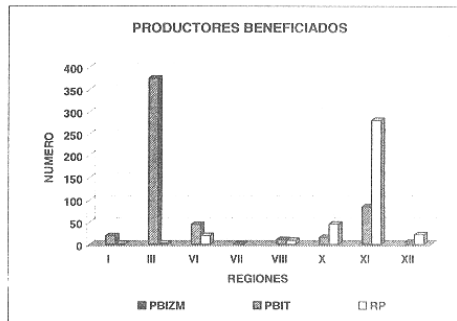
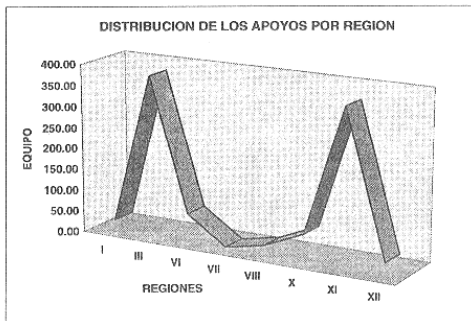

ING. HERMES NOYOLA ISGLEAS
DIRECTOR GENERAL DE AGRICULTURA
(RUBRICA).



GOBIERNO DEL ESTADO DE MEXICO
SECRETARIA DE AGRICULTURA, GANADERIA, DESARROLLO RURAL, ALIMENTACION Y PESCA
FIDEICOMISO FONDO ALIANZA PARA EL CAMPO DEL ESTADO DE MEXICO



NUMERO DE PRODUCTORES BENEFICIADOS DEL EJERCICIO 2003

PROGRAMA: FOMENTO AGRICOLA
SUBPROGRAMA: FORTALECIMIENTO DE LOS SISTEMAS PRODUCTO
COMPONENTE: EVENTOS DE CAPACITACION ESPECIALIZADA

F-1

REGION	NUMERO DE MUNICIPIOS Y LOCALIDADES POR REGION				APOYO ENTREGADO			NUMERO DE BENEFICIARIOS POR TIPO DE PRODUCTOR				%	IMPORTE DEL APOYO GOBERNAMENTAL (\$)		
	MUNICIPIO	%	LOCALIDAD	%	U.MEDIDA	CANTIDAD	%	P.B.IZM.	P.B.I.T.	R.P.	TOTAL		MONTO PRODUCTORES	MONTO SUBSIDIO / APOYO	TOTAL
I	1	5.3			EVENTO	1	3.3			1	1	0.2		4,000.00	4,000.00
II															
III	3	15.8			EVENTO	3	10.0		30	2	32	6.9		37,000.00	37,000.00
IV															
V															
VI	4	21.1			EVENTO	6	20.0			78	78	16.7		69,930.00	69,930.00
VII	1	5.3			EVENTO	2	6.7			50	50	10.7		25,000.00	25,000.00
VIII	4	21.1			EVENTO	5	16.7		30	37	67	14.4		37,000.00	37,000.00
IX															
X	1	5.3			EVENTO	2	6.7			2	2	0.4		20,500.00	20,500.00
XI	4	21.1			EVENTO	10	33.3		83	152	235	50.4		118,500.00	118,500.00
XII	1	5.3			EVENTO	1	3.3			1	1	0.2		12,500.00	12,500.00
TOTAL	19	100.0	0			30	100.0	0	143	323	466	100.0	0.00	324,430.00	324,430.00

* De acuerdo con la División Política Administrativa del Estado de México.

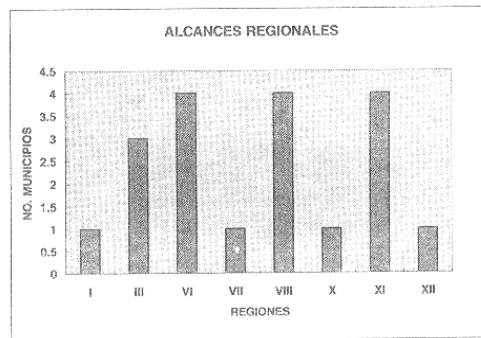
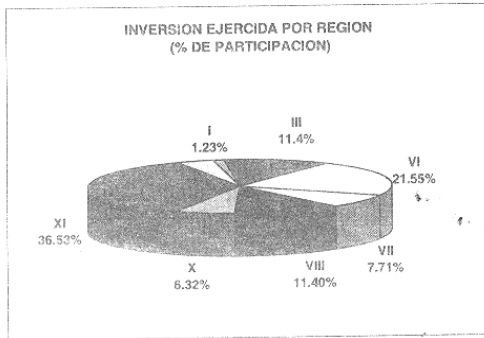
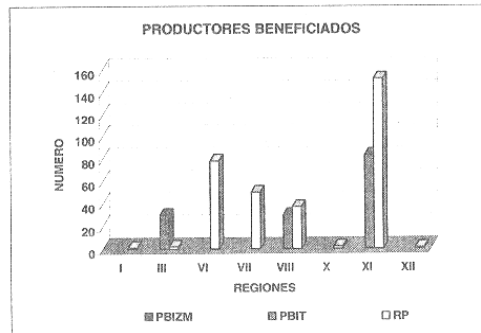
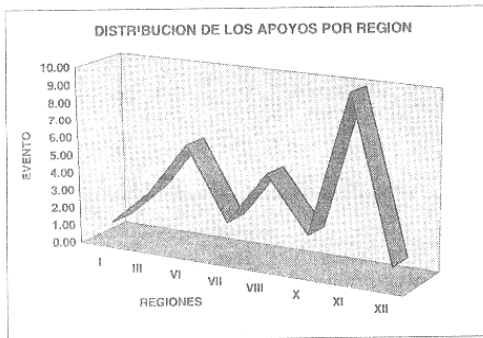

ING. HERMES NOYOLA ISGLEAS
DIRECTOR GENERAL DE AGRICULTURA
(RUBRICA).



GOBIERNO DEL ESTADO DE MEXICO
SECRETARIA DE AGRICULTURA, GANADERIA, DESARROLLO RURAL, ALIMENTACION Y PESCA
FIDEICOMISO FONDO ALIANZA PARA EL CAMPO DEL ESTADO DE MEXICO



NUMERO DE PRODUCTORES BENEFICIADOS DEL EJERCICIO 2003

F-1

PROGRAMA: FOMENTO AGRICOLA
SUBPROGRAMA: FORTALECIMIENTO DE LOS SISTEMAS PRODUCTO
COMPONENTE: ESTUDIOS, TALLERES Y PROMOCION

REGION *	NUMERO DE MUNICIPIOS Y LOCALIDADES POR REGION				APOYO ENTREGADO			NUMERO DE BENEFICIARIOS POR TIPO DE PRODUCTOR				%	IMPORTE DEL APOYO GUBERNAMENTAL (\$) X			
	MUNICIPIO	%	LOCALIDAD	%	U.MEDIDA	CANTIDAD	%	P.B.I.Z.M.	P.B.I.T.	R.P.	TOTAL		MONTO PRODUCTORES	MONTO SUBSIDIO / APOYO	TOTAL	
I																
II																
III	1	50.0	1		EVENTO	4	40.0		169	12	181	46.3		42,239.60		42,239.60
IV																
V																
VI																
VII																
VIII																
IX																
X																
XI	1	50.0	VARIAS		EVENTO	6	60.0			210	210	53.7		180,000.00		180,000.00
XII																
TOTAL	2	100.0	1			10	100.0	0	169	222	391	100.0	0.00	222,239.60		222,239.60

* De acuerdo con la División Política Administrativa del Estado de México.

F-1

PROGRAMA: FOMENTO AGRICOLA
SUBPROGRAMA: FOMENTO A LA INVERSION Y CAPITALIZACION
COMPONENTE: SEMILLA CERTIFICADA HORTICOLA

REGION *	NUMERO DE MUNICIPIOS Y LOCALIDADES POR REGION				APOYO ENTREGADO			NUMERO DE BENEFICIARIOS POR TIPO DE PRODUCTOR				%	IMPORTE DEL APOYO GUBERNAMENTAL (\$) X			
	MUNICIPIO	%	LOCALIDAD	%	U.MEDIDA	CANTIDAD	%	P.B.I.Z.M.	P.B.I.T.	R.P.	TOTAL		MONTO PRODUCTORES	MONTO SUBSIDIO / APOYO	TOTAL	
I																
II																
III																
IV																
V	5	50.0	12	25.5	HECTAREA	46	8.1		15	31	46	8.1	142,859.50	125,000.00		267,859.50
VI																
VII																
VIII																
IX																
X	4	40.0	20	42.6	HECTAREA	81	14.3		24	57	81	14.3	330,751.00	195,000.00		525,751.00
XI	1	10.0	15	31.9	HECTAREA	439	77.6		350	89	439	77.6	517,154.00	299,454.00		816,608.00
XII																
TOTAL	10	100.0	47	100.0		566	100.0	0	389	177	566	100.0	990,764.50	619,454.00		1,610,218.50

* De acuerdo con la División Política Administrativa del Estado de México.

F-1

PROGRAMA: FOMENTO AGRICOLA
SUBPROGRAMA: FOMENTO A LA INVERSION Y CAPITALIZACION
COMPONENTE: REHABILITACION DE UNIDADES DE PRODUCCION (ELIMINACION DE PLANTA ENFERMA)

REGION *	NUMERO DE MUNICIPIOS Y LOCALIDADES POR REGION				APOYO ENTREGADO			NUMERO DE BENEFICIARIOS POR TIPO DE PRODUCTOR				%	IMPORTE DEL APOYO GUBERNAMENTAL (\$) X			
	MUNICIPIO	%	LOCALIDAD	%	U.MEDIDA	CANTIDAD	%	P.B.I.Z.M.	P.B.I.T.	R.P.	TOTAL		MONTO PRODUCTORES	MONTO SUBSIDIO / APOYO	TOTAL	
I																
II																
III	6	100.0	29	100.0	HECTAREA	3,459	100.0		1,598		1,598	100.0	0.00	700,000.00		700,000.00
IV																
V																
VI																
VII																
VIII																
IX																
X																
XI																
XII																
TOTAL	6	100.0	29	100.0		3459.5	100.0	0	1,598	0	1,598	100.0	0.00	700,000.00		700,000.00

* De acuerdo con la División Política Administrativa del Estado de México.

ING. HERMES NOYOLA ISGLEAS
DIRECTOR GENERAL DE AGRICULTURA
(RUBRICA).



GOBIERNO DEL ESTADO DE MEXICO
SECRETARIA DE AGRICULTURA, GANADERIA, DESARROLLO RURAL, ALIMENTACION Y PESCA
FIDEICOMISO FONDO ALIANZA PARA EL CAMPO DEL ESTADO DE MEXICO



NUMERO DE PRODUCTORES BENEFICIADOS DEL EJERCICIO 2003

PROGRAMA: FOMENTO AGRICOLA
SUBPROGRAMA: FORTALECIMIENTO DE LOS SISTEMA PRODUCTO
COMPONENTE: ASISTENCIA TECNICA

F-1

REGION	NUMERO DE MUNICIPIOS Y LOCALIDADES POR REGION				APOYO ENTREGADO			NUMERO DE BENEFICIARIOS POR TIPO DE PRODUCTOR				%	IMPORTE DEL APOYO GOBIERNAMENTAL (\$)		
	MUNICIPIO	%	LOCALIDAD	%	U.MEDIDA	CANTIDAD	%	P.B.I.Z.M.	P.B.L.Y.	R.P.	TOTAL		MONTO PRODUCTORES	MONTO SUBSIDIO/APOYO	TOTAL
I	3	12.5	4	3.9	HECTAREA	180	18.1		107		107	21.6		606,573.00	606,573.00
II															
III	2	8.3	16	15.7	HECTAREA	80	8.0		6		6	1.2		438,573.00	438,573.00
IV															
V															
VI	1	4.2	1	1.0	HECTAREA	30	3.0		1		1	0.2		238,573.00	238,573.00
VII	1	4.2	8	7.8	HECTAREA	41	4.1			66	66	13.3		168,000.00	168,000.00
VIII	7	29.2	23	22.5	HECTAREA	146	14.6		26	48	74	14.9		606,573.00	606,573.00
IX															
X	1	4.2	1	1.0	HECTAREA	30	3.0		1		1	0.2		238,573.00	238,573.00
XI	7	29.2	46	45.1	HECTAREA	420	42.1		31	183	214	43.2		3,496,490.00	3,496,490.00
XII	2	8.3	3	2.9	HECTAREA	69	6.9	25	1		26	5.3		322,573.00	322,573.00
TOTAL	24	100.0	102	100.0		996	99.9	25	173	297	495	100.0	0.00	6,115,928.00	6,115,928.00

* De acuerdo con la División Política Administrativa del Estado de México.

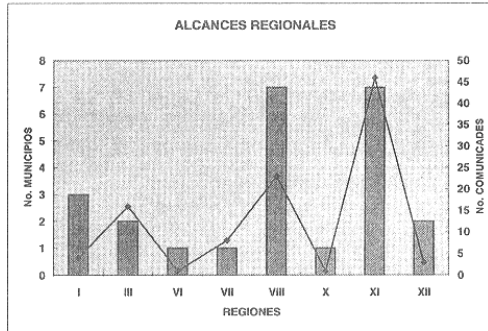
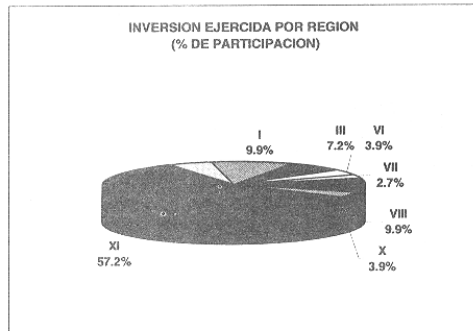
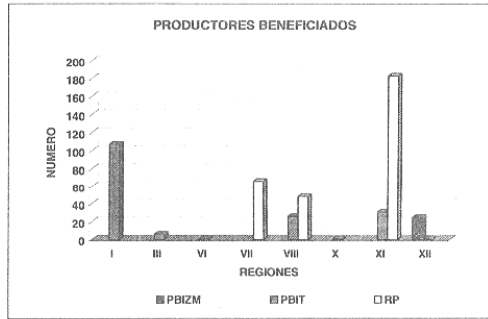
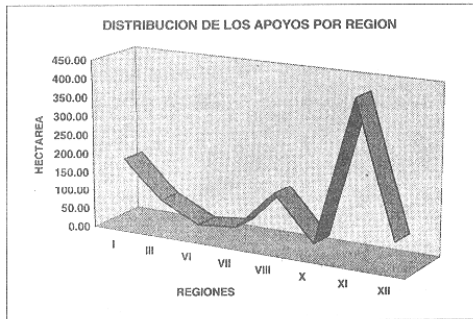

ING. HERMES NOYOLA ISGLEAS
DIRECTOR GENERAL DE AGRICULTURA
(RUBRICA).



GOBIERNO DEL ESTADO DE MEXICO
SECRETARIA DE AGRICULTURA, GANADERIA, DESARROLLO RURAL, ALIMENTACION Y PESCA
FIDEICOMISO FONDO ALIANZA PARA EL CAMPO DEL ESTADO DE MEXICO



LISTA DE PRODUCTORES BENEFICIADOS DEL EJERCICIO 2003

PROGRAMA: FOMENTO AGRICOLA

SUBPROGRAMA: FOMENTO A LA INVERSION Y CAPITALIZACION

F-2

COMPONENTE: CONSTRUCCION DE TUNELES HORTICOLA

NOMBRE DEL BENEFICIARIO	APOYO SOLICITADO		TIPO DE PRODUCTOR *			REGION	MUNICIPIO	COMUNIDAD	IMPORTE DEL APOYO GOBERNAMENTAL (\$)		
	U. MEDIDA	CANTIDAD	P.B.I.Z.M.	P.B.I.T.	R.P.				PRODUCTOR	SUBSIDIO / APOYO	TOTAL
RIVERO CRUZ PAZ	PROYECTO	1			X	AMECAMECA	TEPETLIXPA	NEPANTLA	45,000.00	45,000.00	90,000.00
ELIZABETH ZUÑIGA GONZALEZ	PROYECTO	1			X	AMECAMECA	AMECAMECA	EL ARENAL	45,000.00	45,000.00	90,000.00
DOMINGUEZ OCAMPO PEDRO	PROYECTO	1			X	IXTAPAN DE LA SAL	TONATICO	BARRIO SANTA MARIA	52,116.00	45,000.00	97,116.00
REA RUIZ TRINIDAD PABLO	PROYECTO	1			X	IXTAPAN DE LA SAL	TONATICO	BARRIO SAN GASPAR	62,000.00	45,000.00	107,000.00
MORALES ORTIZ OSCIEL LEOBARDO	PROYECTO	1			X	IXTAPAN DE LA SAL	TONATICO	BARRIO SANTA MARIA	46,000.00	45,000.00	91,000.00
RUBI ROGEL FERMIN	PROYECTO	1			X	IXTAPAN DE LA SAL	TONATICO	TONATICO	45,000.00	45,000.00	90,000.00
ESCUTA GARCIA ROBERTO	PROYECTO	1		X		METEPEC	METEPEC	SAN LUCAS TUNCO	40,000.00	30,000.00	70,000.00
SILES VAZQUEZ ABUNDIO	PROYECTO	1		X		METEPEC	JOQUICINGO	TECHUCHULCO	40,000.00	30,000.00	70,000.00
GARDUÑO GARDUÑO HILARIO	PROYECTO	1		X		METEPEC	SANTA MARIA RAYON	SAN JUAN LA ISLA	40,000.00	30,000.00	70,000.00
CEDILLO GONZALEZ SERGIO	PROYECTO	1		X		METEPEC	TENANGO	SAN FCO.TETETLA	40,000.00	30,000.00	70,000.00
MORENO VILLANUEVA EUSTAQUIO	PROYECTO	1		X		METEPEC	TEXCALYACAC	TEXCALYACAC	17,385.90	15,000.00	32,385.90
FLORES GONZALEZ ISIDRO	PROYECTO	1		X		METEPEC	TOLUCA	SAN DIEGO DE LOS PADRES	40,000.00	30,000.00	70,000.00
SERRANO HUERTA EZEQUIEL	PROYECTO	1		X		METEPEC	ZINACANTEPEC	SAN ANTONIO ACAHUALCO	25,476.73	25,423.27	50,900.00
ABRAHAM ARIZTA PEREZ	PROYECTO	1			X	VALLE DE BRAVO	AMANALCO	SAN LUCAS	45,000.00	45,000.00	90,000.00
TERESA AMBROSIO SEBASTIAN	PROYECTO	1		X		VALLE DE BRAVO	AMANALCO	SAN JUAN	45,000.00	45,000.00	90,000.00
SECUNDINO SECUNDINO PEDRO	PROYECTO	1		X		VALLE DE BRAVO	VILLA DE ALLENDE	LOMA DE JUAREZ	45,000.00	45,000.00	90,000.00
ALFONSO SABINO MARTINEZ	PROYECTO	1		X		VALLE DE BRAVO	VALLE DE BRAVO	SAN SIMON EL ALTO	45,000.00	45,000.00	90,000.00
SIMON CRUZ GARCIA	PROYECTO	1		X		VALLE DE BRAVO	VALLE DE BRAVO	SAN MATEO ACATITLAN	45,000.00	45,000.00	90,000.00
VICENTE FABILA REYES	PROYECTO	1		X		VALLE DE BRAVO	VALLE DE BRAVO	SAN SIMON EL ALTO	45,000.00	45,000.00	90,000.00
JOSE LUIS DIAZ GRANADOS	PROYECTO	1			X	VALLE DE BRAVO	VALLE DE BRAVO	SAN SIMON EL ALTO	45,000.00	45,000.00	90,000.00
MARTIN JAIME CABALLERO	PROYECTO	1		X		VALLE DE BRAVO	VALLE DE BRAVO	SAN SIMON EL ALTO	45,000.00	45,000.00	90,000.00
ANTONIO VALDEZ QUINTANA	PROYECTO	1		X		VALLE DE BRAVO	VALLE DE BRAVO	SAN MATEO ACATITLAN	45,000.00	45,000.00	90,000.00
MUNICA QUIROLZ GAHCIA	PROYECTO	1		X		VALLE DE BRAVO	VALLE DE BRAVO	SANTA MARIA PIPOLTEPEC	45,000.00	45,000.00	90,000.00
VENANCIO SABINO ALVAREZ	PROYECTO	1			X	VALLE DE BRAVO	VALLE DE BRAVO	SAN SIMON EL ALTO	45,000.00	45,000.00	90,000.00
TOTAL		24		15	9				1,032,976.63	955,423.27	1,988,401.90

ING. HERMES NOYOLA ISGLEAS
DIRECTOR GENERAL DE AGRICULTURA
(RUBRICA).



GOBIERNO DEL ESTADO DE MEXICO
SECRETARIA DE AGRICULTURA, GANADERIA, DESARROLLO RURAL, ALIMENTACION Y PESCA
FIDEICOMISO FONDO ALIANZA PARA EL CAMPO DEL ESTADO DE MEXICO



LISTA DE PRODUCTORES BENEFICIADOS DEL EJERCICIO 2003

PROGRAMA: FOMENTO AGRICOLA

SUBPROGRAMA: FOMENTO A LA INVERSION Y CAPITALIZACION

COMPONENTE: TECNIFICACION DE UNIDADES DE PRODUCCION HORTICOLAS

F-2

NOMBRE DEL BENEFICIARIO	APOYO SOLICITADO		TIPO DE PRODUCTOR*			REGION	MUNICIPIO	COMUNIDAD	IMPORTE DEL APOYO GUBERNAMENTAL (\$)		
	U. MEDIDA	CANTIDAD	P.B.I.Z.M	P.B.I.T.	R.P.				PRODUCTOR	SUBSIDIO / APOYO	TOTAL
SOTO IBANEZ MARIO	HECTAREA	1		X		AMECAMECA	ATLAUTLA	TEHUXTITLAN	4,183.50	4,160.00	8,343.50
ROJANO RAMOS ARON	HECTAREA	1		X		AMECAMECA	OZUMBA	COL. INDUSTRIAL	4,830.00	4,830.00	9,660.00
BARRAGAN GUZMAN MARCIAL	HECTAREA	1		X		AMECAMECA	ATLAUTLA	TEHUXTITLAN	4,175.50	4,168.00	8,343.50
DIAZ ANCHEZ MIGUEL ANGEL	HECTAREA	1		X		AMECAMECA	AYAPANGO	SAN MARTIN PAGUACAN	872.00	850.00	1,722.00
TORRES BELMONT BENJAMIN	HECTAREA	1		X		AMECAMECA	OZUMBA	COL. INDUSTRIAL	4,830.00	4,830.00	9,660.00
GUTIERREZ BELMONT PEDRO	HECTAREA	1		X		AMECAMECA	OZUMBA	COL. INDUSTRIAL	4,830.00	4,830.00	9,660.00
TORRES SANCHEZ RAMON	HECTAREA	1		X		AMECAMECA	OZUMBA	COL. INDUSTRIAL	4,830.00	4,830.00	9,660.00
RODRIGUEZ AMARO LUCIANO	HECTAREA	1		X		AMECAMECA	OZUMBA	TLALTECOYAC	4,830.00	4,830.00	9,660.00
TORRES BELMONT SAMUEL	HECTAREA	1		X		AMECAMECA	OZUMBA	COL. INDUSTRIAL	4,175.50	4,168.00	8,343.50
ANDRADE PEREZ ROLANDO	HECTAREA	1		X		AMECAMECA	OZUMBA	COL. INDUSTRIAL	4,175.50	4,168.00	8,343.50
DOMINGUEZ HERNANDEZ GABRIEL	HECTAREA	1		X		AMECAMECA	OZUMBA	TLALTECOYAC	4,175.50	4,168.00	8,343.50
RODRIGUEZ YANEZ J. ISABEL	HECTAREA	1		X		AMECAMECA	OZUMBA	TLALTECOYAC	4,175.50	4,168.00	8,343.50
MARTINEZ ZENON GONZALO	HECTAREA	1		X		ATLACOMULCO	IXTLAHUACA	S. LORENZO TOXICO	5,000.00	5,000.00	10,000.00
PEREZ SANTANA REYNALDO	HECTAREA	1		X		ATLACOMULCO	IXTLAHUACA	S. MIGUEL ENYEGE	5,000.00	5,000.00	10,000.00
SANTIAGO RAMIREZ DOROTEO	HECTAREA	1		X		ATLACOMULCO	IXTLAHUACA	LA CONCEPCION ENYEGE	5,000.00	5,000.00	10,000.00
DIAZ GARDUÑO JEFERSON	HECTAREA	1		X		ATLACOMULCO	IXTLAHUACA	LA CONCEPCION ENYEGE	5,000.00	5,000.00	10,000.00
FLORES MEJIA FLORENTINO	HECTAREA	1		X		ATLACOMULCO	IXTLAHUACA	S. L. TOXICO	5,000.00	5,000.00	10,000.00
GONZALEZ HERNANDEZ ERASTO	HECTAREA	1		X		ATLACOMULCO	IXTLAHUACA	LA CONCEPCION ENYEGE	5,000.00	5,000.00	10,000.00
REYES HILARIA LORENZO	HECTAREA	1		X		ATLACOMULCO	IXTLAHUACA	LA CONCEPCION ENYEGE	5,000.00	5,000.00	10,000.00
GOMEZ AYALA FREDY	HECTAREA	1		X		IXTAPAN DE LA SAL	TONATICO	LA AUDIENCIA	1,270.00	1,250.00	2,520.00
SOTELO CARRERO DIONICIO	HECTAREA	1		X		IXTAPAN DE LA SAL	TONATICO	SANTA MARIA	1,250.00	1,250.00	2,500.00
GUADARRAMA VELAZCO ENRIQUE	HECTAREA	1		X		IXTAPAN DE LA SAL	TONATICO	BARRIO DE SANTA MARIA	3,600.00	3,600.00	7,200.00
ARIZMENDI DOMINGUEZ FELIPE ANTONIO	HECTAREA	1		X		IXTAPAN DE LA SAL	TONATICO	SALINAS	5,005.00	5,000.00	10,005.00
FLORES PEREZ CESAR MARIO	HECTAREA	1		X		IXTAPAN DE LA SAL	TONATICO	SAN BARTOLO	5,130.73	4,372.87	9,503.60
ALBARRAN AYALA RODOLFO	HECTAREA	1		X		IXTAPAN DE LA SAL	TONATICO	TLACOPAN	3,607.70	3,520.00	7,127.70
MEDINA RUIZ ALICIA CARMEN	HECTAREA	1		X		IXTAPAN DE LA SAL	TONATICO	LA AUDIENCIA	3,024.51	2,915.24	5,939.75
MEDINA GARBAY CATALINO	HECTAREA	1		X		IXTAPAN DE LA SAL	TONATICO	SALINAS	5,005.00	5,000.00	10,005.00
RIVERA ALBARRAN FERNANDO	HECTAREA	1		X		IXTAPAN DE LA SAL	TONATICO	LA AUDIENCIA	3,024.51	2,915.24	5,939.75
MEDINA RUIZ MAGDALENO	HECTAREA	1		X		IXTAPAN DE LA SAL	TONATICO	SALINAS	5,005.00	5,000.00	10,005.00
GOMEZ ALBARRAN IGNACIO PABLO	HECTAREA	1		X		IXTAPAN DE LA SAL	TONATICO	LA AUDIENCIA	3,024.50	2,915.25	5,939.75
GOMEZ DOMINQUEZ JESUS	HECTAREA	1		X		IXTAPAN DE LA SAL	TONATICO	SAN BARTOLO	5,005.00	5,000.00	10,005.00
GOMEZ DOMINGUEZ DAVID ISSAC	HECTAREA	1		X		IXTAPAN DE LA SAL	TONATICO	LA AUDIENCIA	6,318.68	4,372.87	10,691.55
SALINAS CARRILO FACUNDO	HECTAREA	1		X		IXTAPAN DE LA SAL	TONATICO	LA AUDIENCIA	6,691.55	5,000.00	11,691.55
GOMEZ MILLAN HUGO	HECTAREA	1		X		IXTAPAN DE LA SAL	TONATICO	LA AUDIENCIA	3,024.50	2,915.25	5,939.75
SOTELO MEDINA ADRIAN	HECTAREA	1		X		IXTAPAN DE LA SAL	TONATICO	SALINAS	2,915.66	2,915.25	5,830.91
GOMEZ ARIZMENDI ISAIAS JESUS	HECTAREA	1		X		IXTAPAN DE LA SAL	TONATICO	LA AUDIENCIA	9,879.50	5,000.00	14,879.50
GOMEZ ARIZMENDI RICARDO RAFAEL	HECTAREA	1		X		IXTAPAN DE LA SAL	TONATICO	LA AUDIENCIA	3,607.70	3,520.00	7,127.70
GOMEZ MILLAN ADELINA	HECTAREA	1		X		IXTAPAN DE LA SAL	TONATICO	LA AUDIENCIA	5,130.73	4,372.87	9,503.60
GOMEZ ALBARRAN EUGENIO PROCOPIO	HECTAREA	1		X		IXTAPAN DE LA SAL	TONATICO	LA AUDIENCIA	5,130.73	4,372.87	9,503.60
MEDINA MEDINA ANGEL RAMON	HECTAREA	1		X		IXTAPAN DE LA SAL	TONATICO	SALINAS	3,000.00	3,000.00	6,000.00
MEDINA MALDONADO REY ALEJANDRO	HECTAREA	1		X		IXTAPAN DE LA SAL	TONATICO	SALINAS	3,000.00	3,000.00	6,000.00
LAGUNAS ARISTA RICARDO	HECTAREA	1		X		IXTAPAN DE LA SAL	TONATICO	LA AUDIENCIA	5,130.81	4,372.79	9,503.60
DOMINGUEZ AYALA DOMITILLO	HECTAREA	1		X		IXTAPAN DE LA SAL	TONATICO	SAN BARTOLO	7,000.00	5,000.00	12,000.00
DOMINGUEZ FLORES JUAN MANUEL	HECTAREA	1		X		IXTAPAN DE LA SAL	TONATICO	SAN BARTOLO	7,000.00	5,000.00	12,000.00
AYALA GUTIERREZ URBANO ESTEBAN	HECTAREA	1		X		IXTAPAN DE LA SAL	TONATICO	SAN BARTOLO	5,054.45	5,000.00	10,054.45
GOMEZ GOROSTIETA FRANCISCO	HECTAREA	1		X		IXTAPAN DE LA SAL	TONATICO	LA AUDIENCIA	3,607.70	3,520.00	7,127.70
SALINAS CARRILLO EMILIO	HECTAREA	1		X		IXTAPAN DE LA SAL	TONATICO	LA AUDIENCIA	3,024.50	2,915.25	5,939.75
AYALA HERRERA ANGEL	HECTAREA	1		X		IXTAPAN DE LA SAL	TONATICO	LA AUDIENCIA	4,143.45	2,984.25	7,127.70
NAVA DIAZ ABEL	HECTAREA	1		X		TOLUCA	STA. MARIA RAYON	CABECERA	7,000.00	5,000.00	12,000.00
SANCHEZ GUADARRAMA MIGUEL ANGEL	HECTAREA	1		X		TOLUCA	TENANGO	S. CRUZ PUERLO NUEVO	6,000.00	5,000.00	11,000.00
MONTES VILLANUEVA DIEGO A	HECTAREA	1		X		TOLUCA	JOQUICINGO	TECHUCHILCO	5,000.00	5,000.00	10,000.00
ARILLANO CONTRERAS IGNACIO	HECTAREA	1		X		TOLUCA	TECHUCHILCO	JOQUICINGO	8,031.00	5,000.00	13,031.00
BLANQUEL ACERO FILIBERTO	HECTAREA	1		X		TOLUCA	TENANGO	SANTA MARIA JAJALPA	5,000.00	5,000.00	10,000.00
MARTINEZ REYES MA. EMMA	HECTAREA	1		X		TOLUCA	TOLUCA	ICALIXTLAHUACA	6,000.00	5,000.00	11,000.00
TOTAL		54		54					247,695.91	225,000.00	247,695.91

* P.B.I.Z.M. Productores de Bajos Ingresos en Zonas Marginadas
P.B.I.T. Productores de Bajos Ingresos en Transición
R. P. Resto de Productores.

ING. HERMES NOYOLA ISGLEAS
DIRECTOR GENERAL DE AGRICULTURA
(RUBRICA).



GOBIERNO DEL ESTADO DE MEXICO
SECRETARIA DE AGRICULTURA, GANADERIA, DESARROLLO RURAL, ALIMENTACION Y PESCA
FIDEICOMISO FONDO ALIANZA PARA EL CAMPO DEL ESTADO DE MEXICO



LISTA DE PRODUCTORES BENEFICIADOS DEL EJERCICIO 2003

PROGRAMA: FOMENTO AGRICOLA
SUBPROGRAMA: FOMENTO A LA INVERSION Y CAPITALIZACION
COMPONENTE: REHABILITACION DE TUNELES HORTICOLAS

F-2

NOMBRE DEL BENEFICIARIO	APOYO SOLICITADO		TIPO DE PRODUCTOR*			REGION	MUNICIPIO	COMUNIDAD	IMPORTE DEL APOYO GUBERNAMENTAL (\$)		
	U. MEDIDA	CANTIDAD	P.B.I.Z.M.	P.B.I.T.	R.P.				PRODUCTOR	SUBSIDIO / APOYO	TOTAL
GONZALEZ SANCHEZ GREGORIO	PROYECTO	1		X		ATLACOMULCO	ATLACOMULCO	SAN ANTONIO ENCHISI	4,640.00	4,000.00	8,640.00
BARRIOS VELAZQUEZ FEDERICO	PROYECTO	1		X		ATLACOMULCO	ATLACOMULCO	SAN ANTONIO ENCHISI	4,640.00	4,000.00	8,640.00
GARCIA FLORES VICENTE	PROYECTO	1		X		ATLACOMULCO	ATLACOMULCO	SAN ANTONIO ENCHISI	4,640.00	4,000.00	8,640.00
ZACARIAS ISIDRO WENCESLAO	PROYECTO	1		X		ATLACOMULCO	ATLACOMULCO	SAN ANTONIO ENCHISI	4,640.00	4,000.00	8,640.00
BARRIOS VELASCO SIMON	PROYECTO	1		X		ATLACOMULCO	ATLACOMULCO	SAN ANTONIO ENCHISI	5,560.00	4,000.00	9,560.00
LEGORRETA JUSTO JORGE	PROYECTO	1		X		ATLACOMULCO	ATLACOMULCO	SAN ANTONIO ENCHISI	4,640.00	4,000.00	8,640.00
SANCHEZ VELASCO MARGARITO	PROYECTO	1		X		ATLACOMULCO	ATLACOMULCO	SAN ANTONIO ENCHISI	3,340.00	3,340.00	6,680.00
ROMERO SANDCHEZ GUADALUPE	PROYECTO	1		X		ATLACOMULCO	ATLACOMULCO	SAN ANTONIO ENCHISI	5,560.00	4,000.00	9,560.00
BARTOLO MEDRANO ISMAEL	PROYECTO	1		X		ATLACOMULCO	ATLACOMULCO	SAN ANTONIO ENCHISI	2,880.00	2,880.00	5,760.00
ROMERO SANDOVAL EMILIANO	PROYECTO	1		X		ATLACOMULCO	ATLACOMULCO	SAN ANTONIO ENCHISI	2,880.00	2,880.00	5,760.00
PATRICIO FLORES VICTOR	PROYECTO	1		X		ATLACOMULCO	ATLACOMULCO	SAN ANTONIO ENCHISI	4,640.00	4,000.00	8,640.00
GONZALEZ SANCHEZ TOMAS	PROYECTO	1		X		ATLACOMULCO	ATLACOMULCO	SAN ANTONIO ENCHISI	4,640.00	4,000.00	8,640.00
JUSTO BECERRIL FELIPE	PROYECTO	1		X		ATLACOMULCO	ATLACOMULCO	SAN ANTONIO ENCHISI	4,640.00	4,000.00	8,640.00
GARCIA DOLORES MARCELINO	PROYECTO	1		X		ATLACOMULCO	ATLACOMULCO	SAN ANTONIO ENCHISI	2,880.00	2,880.00	5,760.00
VELASCO CHIMAL JUANA	PROYECTO	1		X		ATLACOMULCO	ATLACOMULCO	SAN ANTONIO ENCHISI	4,640.00	4,000.00	8,640.00
BECERRIL CELODONIO VICTOR	PROYECTO	1		X		ATLACOMULCO	ATLACOMULCO	SAN ANTONIO ENCHISI	1,960.00	920.00	2,880.00
VICTOR MARTINEZ SATURNINO	PROYECTO	1		X		ATLACOMULCO	ATLACOMULCO	SAN ANTONIO ENCHISI	4,640.00	4,000.00	8,640.00
GONZALEZ VELASCO DELFINA	PROYECTO	1		X	X	ATLACOMULCO	ATLACOMULCO	SAN ANTONIO ENCHISI	4,640.00	4,000.00	8,640.00
MONROY SAVALA GUILBERMINA	PROYECTO	1		X		METEPEC	MEXICALTZINGO	MEXICALTZINGO	4,033.30	4,000.00	8,033.30
COLUN SAAVEDRA GLORIA	PROYECTO	1		X		METEPEC	MEXICALTZINGO	MEXICALTZINGO	4,000.00	4,000.00	8,000.00
CORTEZ RUIZ MARIA DE LA LUZ	PROYECTO	1		X		METEPEC	MEXICALTZINGO	MEXICALTZINGO	2,006.50	2,000.00	4,006.50
RAMIREZ DE LA ROSA MAXIMINO	PROYECTO	1		X		METEPEC	TEXCALYACAC	TEXCALYACAC	6,000.00	4,000.00	10,000.00
VILLARREAL GALICIA MANUEL J.	PROYECTO	1		X		METEPEC	STA. MARIA RAYON	SAN JUAN LA ISLA	24,200.00	4,000.00	28,200.00
BECERRIL SANTANA MARIA ELENA	PROYECTO	1		X		METEPEC	ZINACANTEPEC	SAN BARTOLITO	6,050.00	4,000.00	10,050.00
DIAZ VERA MARIA ELENA	PROYECTO	1		X		METEPEC	METEPEC	SAN LUCAS	6,023.00	4,000.00	10,023.00
EDUARDO B. ALVAREZ HUERTA	PROYECTO	1		X		TEOTIHUACAN	SAN. M. PIRAMIDES	SAN PABLO IXQUITLAN	4,000.00	4,000.00	8,000.00
CARLOS PABLO SANCHEZ ARAGON	PROYECTO	1		X		TEOTIHUACAN	SAN. M. PIRAMIDES	SAN PABLO IXQUITLAN	4,000.00	4,000.00	8,000.00
LUCILA RODRIGUEZ VELAZQUEZ	PROYECTO	1		X		TEOTIHUACAN	SAN. M. PIRAMIDES	SAN PABLO IXQUITLAN	4,000.00	4,000.00	8,000.00
JOSE JUAN PEÑA DORANTES	PROYECTO	1		X		TEOTIHUACAN	SAN. M. PIRAMIDES	SAN PABLO IXQUITLAN	4,000.00	4,000.00	8,000.00
JOSE SANCHEZ TERAN	PROYECTO	1		X		TEOTIHUACAN	SAN. M. PIRAMIDES	SAN PABLO IXQUITLAN	4,000.00	4,000.00	8,000.00
SAUL ALEJANDRO SANCHEZ SANCHEZ	PROYECTO	1		X		TEOTIHUACAN	SAN. M. PIRAMIDES	SAN PABLO IXQUITLAN	4,000.00	4,000.00	8,000.00
VICTOR DE LA ROSA SANCHEZ	PROYECTO	1		X		TEOTIHUACAN	SAN. M. PIRAMIDES	SAN PABLO IXQUITLAN	4,000.00	4,000.00	8,000.00
FRANCISCO ROMO MARTINEZ	PROYECTO	1		X		TEOTIHUACAN	TEMASCALAPA	SAN LUIS TECUAUITILAN	4,000.00	4,000.00	8,000.00
NORMA ROMO MELQUIADEZ	PROYECTO	1		X		TEOTIHUACAN	TEMASCALAPA	COYOTEPEC	4,000.00	4,000.00	8,000.00
FRANCISCO JAVIER ROMO MELQUIADEZ	PROYECTO	1		X		TEOTIHUACAN	TEMASCALAPA	SAN LUIS TECUAUITILAN	4,000.00	4,000.00	8,000.00
YENNE ROMO MELQUIADEZ	PROYECTO	1		X		TEOTIHUACAN	TEMASCALAPA	SAN LUIS TECUAUITILAN	4,000.00	4,000.00	8,000.00
JUAN EDGAR ROMO MELQUIADEZ	PROYECTO	1		X		TEOTIHUACAN	TEMASCALAPA	SAN LUIS TECUAUITILAN	4,000.00	4,000.00	8,000.00
LUISA MELQUIADEZ MONTES	PROYECTO	1		X		TEOTIHUACAN	TEMASCALAPA	SAN LUIS TECUAUITILAN	4,000.00	4,000.00	8,000.00
VERONICA GARCIA MARTINEZ	PROYECTO	1		X		TEOTIHUACAN	TEMASCALAPA	SN MIGUEL ATLAMAJAC	4,015.53	4,015.53	8,031.06
ALVARO GUTIERREZ GAMBO	PROYECTO	1		X		TEOTIHUACAN	TEOTIHUACAN	TEOTIHUACAN	4,000.00	4,000.00	8,000.00
ANDRES LEMUS SANTELIZ	PROYECTO	1		X		TEOTIHUACAN	OTUMBA	CUAUTLACINGO	4,000.00	4,000.00	8,000.00
JUAN GOMEZ ALFONSO	PROYECTO	1		X		TEOTIHUACAN	OTUMBA	S. JOSE DE LAS PRESAS	4,000.00	4,000.00	8,000.00
FRANCISCA GOMEZ CRUZ	PROYECTO	1		X		TEOTIHUACAN	OTUMBA	CUAUTLACINGO	4,000.00	4,000.00	8,000.00
RUBEN LEMUS MARTINEZ	PROYECTO	1		X		TEOTIHUACAN	OTUMBA	CUAUTLACINGO	4,000.00	4,000.00	8,000.00
MELESIO COTONITO MARTINEZ	PROYECTO	1		X		TEOTIHUACAN	OTUMBA	CUAUTLACINGO	4,000.00	4,000.00	8,000.00
FELIX GARCIA RIVERO	PROYECTO	1		X		TEOTIHUACAN	OTUMBA	OXTOTIPAC	4,000.00	4,000.00	8,000.00
RODRIGUEZ GARCIA FELIX	PROYECTO	1		X		TEOTIHUACAN	OTUMBA	OXTOTIPAC	4,000.00	4,000.00	8,000.00
GONZALEZ REYES ALEJANDRA	PROYECTO	1		X		VALLE DE BRAVO	AMANALCO	SAN JUAN	464.60	464.60	929.20
ESTRADA MORENO AMELIA	PROYECTO	1		X		VALLE DE BRAVO	AMANALCO	SAN JUAN	3,080.00	3,080.00	6,160.00
HERNANDEZ SANDOVAL LUIS	PROYECTO	1		X		VALLE DE BRAVO	AMANALCO	CAPILLA VIEJA	1,715.00	1,715.00	3,430.00
ROJAS GARCIA JESUS	PROYECTO	1		X		VALLE DE BRAVO	VILLA VICTORIA	EL HOSPITAL	4,000.00	4,000.00	8,000.00
RODRIGUEZ GONZALEZ ESEQUIEL	PROYECTO	1		X		VALLE DE BRAVO	VILLA DE ALLENDE	MESAS DE SAN MARTIN	4,806.20	4,000.00	8,806.20
COLIN SALGADO EVA	PROYECTO	1		X		VALLE DE BRAVO	VALLE DE BRAVO	LOS SAUCOS	4,000.00	4,000.00	8,000.00
CASIQUE REYES MARIBEL	PROYECTO	1		X		VALLE DE BRAVO	VALLE DE BRAVO	LOS SAUCOS	4,000.00	4,000.00	8,000.00
HERNANDEZ MARIA	PROYECTO	1		X		VALLE DE BRAVO	VALLE DE BRAVO	LOS SAUCOS	4,000.00	4,000.00	8,000.00
CASIQUE REYES ROSALBA	PROYECTO	1		X		VALLE DE BRAVO	VALLE DE BRAVO	LOS SAUCOS	4,000.00	4,000.00	8,000.00
VELAZQUEZ REYES ELVIRA	PROYECTO	1		X		VALLE DE BRAVO	VALLE DE BRAVO	LOS SAUCOS	4,000.00	4,000.00	8,000.00
REYES ESCOBAR CARMEN	PROYECTO	1		X		VALLE DE BRAVO	VALLE DE BRAVO	LOS SAUCOS	4,000.00	4,000.00	8,000.00
TOTAL		50		40	10				254,494.13	216,175.13	470,669.26

* P.B.I.Z.M. Productores de Bajos Ingresos en Zonas Marginadas
P.B.I.T. Productores de Bajos Ingresos en Transición
R. P. Resto de Productores.

ING. HERMES NOYOLA ISGLEAS
DIRECTOR GENERAL DE AGRICULTURA
(RUBRICA).

GOBIERNO DEL ESTADO DE MEXICO
SECRETARIA DE AGRICULTURA, GANADERIA, DESARROLLO RURAL, ALIMENTACION Y PESCA
FIDEICOMISO FONDO ALIANZA PARA EL CAMPO DEL ESTADO DE MEXICO

LISTA DE PRODUCTORES BENEFICIADOS DEL EJERCICIO 2003

PROGRAMA: FOMENTO AGRICOLA
SUBPROGRAMA: FOMENTO A LA INVERSION Y CAPITALIZACION
COMPONENTE: ADQUISICION DE MATERIAL VEGETATIVO CERTIFICADO

F-2

NOMBRE DEL BENEFICIARIO	TIPO DE CULTIVO	HECTAREAS	MATERIAL VEGETATIVO CERTIFICADO	MATERIAL VEGETATIVO NO CERTIFICADO	MATERIAL VEGETATIVO NO IDENTIFICADO	MATERIAL VEGETATIVO NO IDENTIFICADO	MATERIAL VEGETATIVO NO IDENTIFICADO	MONTOS DEL APOYO GOBIERNAL (M)				
								PRODUCTOR	MATERIAL VEGETATIVO CERTIFICADO	TOTAL		
CARLOS ALONSO GARCIA	HECTAREA	1.00	X				ATLACOMULCO	EL ORO	SANTIAGO DIXTEPAN	4,000.00	4,000.00	8,000.00
HECTOR CELESTINO DE LA ROCHA	HECTAREA	5.80	X				ATLACOMULCO	ATLACOMULCO	PUEBLO NUEVO	16,756.00	16,756.00	33,512.00
CALIXTO LUIS CARLOS ANTONIO	HECTAREA	2.00	X				ATLACOMULCO	TEMASCALTEPEC	LA MASCALINA	3,700.00	3,700.00	7,400.00
MARIA ELENA RAMOS RUEDA	HECTAREA	0.80	X				TEPOTZTLAN	TEPOTZTLAN	TEPOTZTLAN	2,400.00	2,400.00	4,800.00
CRISTOBAL MARTINEZ TOMAS	HECTAREA	1.20	X				JLOTEPEC	TIMLAPAN	TIMLAPAN	4,800.00	4,800.00	9,600.00
BONIFACIO PASTER ROLDAN	HECTAREA	3.13	X				TEOTIHUACAN	AXIAPASC	TLAMAPA	12,504.00	12,504.00	25,008.00
DELGADO REYES RUSO	HECTAREA	1.00	X				TECOCCO	CHIAULTLA	CHIAULTLA	4,000.00	4,000.00	8,000.00
KONDE GERON TOMAS	HECTAREA	1.00	X				TECOCCO	CHIAULTLA	CHIAULTLA	4,000.00	4,000.00	8,000.00
ALVAREZ RUIZ ALEJANDRO	HECTAREA	0.20	X				VALLE DE BRAVO	CHIAULTLA	CHIAULTLA	836.00	836.00	1,672.00
MARIA VEGA JIMENEZ	HECTAREA	0.80	X				VALLE DE BRAVO	DONATO GUERRA	DONATO GUERRA	2,400.00	2,400.00	4,800.00
EFRAIN JIMENEZ CARMONA	HECTAREA	2.62	X				VALLE DE BRAVO	DONATO GUERRA	DONATO GUERRA	3,200.00	3,200.00	6,400.00
MARTINIANO GONZALEZ GARCIA	HECTAREA	1.00	X				VALLE DE BRAVO	DONATO GUERRA	SAN FRANCISCO MEXICALTEPEC	1,100.00	1,100.00	2,200.00
MA GUADALUPE ARRADA VEGA	HECTAREA	0.40	X				VALLE DE BRAVO	DONATO GUERRA	SAN MARTIN	1,850.00	1,850.00	3,700.00
ALFONSO CARMONA OVANDO	HECTAREA	0.81	X				VALLE DE BRAVO	DONATO GUERRA	SAN JUAN XICOMILCO	5,500.00	5,500.00	11,000.00
EMILIANO MARTIN GARDUÑO	HECTAREA	0.71	X				VALLE DE BRAVO	VILLA VICTORIA	SAN JUSTIN CANCHILAS	725.00	725.00	1,450.00
SERGIO ALVAREZ MARCELO	HECTAREA	4.00	X				VALLE DE BRAVO	IXTAPAN DEL ORO	SAN MARTIN COCOXCHITEPEC	16,000.00	16,000.00	32,000.00
ABENAN GUIMENCINDO NESTOR	HECTAREA	2.20	X				VALLE DE BRAVO	IXTAPAN DEL ORO	IMAHUATLAN	3,300.00	2,400.00	5,700.00
APOLINAR SACHO HEMERIBULDO	HECTAREA	11.98	X				VALLE DE BRAVO	IXTAPAN DEL ORO	IMAHUATLAN	20,220.00	15,360.00	35,580.00
BENIGNO ARROYO BAUTISTA	HECTAREA	0.40	X				VALLE DE BRAVO	IXTAPAN DEL ORO	TUTUPAN	1,800.00	1,800.00	3,600.00
PASCUAL JARAMILLO TAVIRA	HECTAREA	0.30	X				VALLE DE BRAVO	VALLE DE BRAVO	SAN CASPAR	1,350.00	1,350.00	2,700.00
LEOCADARIO URRIBIA CARBALAN	HECTAREA	4.00	X				VALLE DE BRAVO	VALLE DE BRAVO	SANTA MARIA PIPILTEPEC	4,400.00	4,400.00	8,800.00
MARIO ESTRADA GARCIA	HECTAREA	0.80	X				VALLE DE BRAVO	VALLE DE BRAVO	SAN JUAN ATZACAPAN	550.00	550.00	1,100.00
RAUL NUÑEZ REYES	HECTAREA	0.33	X				VALLE DE BRAVO	VALLE DE BRAVO	SAN GABRIEL ITLA	1,027.56	1,027.56	2,055.12
CARLOS LOPEZ HUIZTE	HECTAREA	0.80	X				VALLE DE BRAVO	VALLE DE BRAVO	CERRO GORDO	5,600.00	3,200.00	8,800.00
VICENTE SANCHEZ ENRIQUEZ	HECTAREA	1.50	X				VALLE DE BRAVO	VALLE DE BRAVO	LA CANDELARIA	1,650.00	1,650.00	3,300.00
TEODILA LEON FRUTIS	HECTAREA	1.00	X				VALLE DE BRAVO	VALLE DE BRAVO	LA CANDELARIA	1,100.00	1,100.00	2,200.00
LUIS COLIN COLIN	HECTAREA	8.10	X				VALLE DE BRAVO	AMANALCO	SAN BARTOLO	8,050.00	5,950.00	12,000.00
ALFONSO ROSAS MARIN	HECTAREA	9.80	X				VALLE DE BRAVO	VILLA DE ALLENDE	EL AVENTURERO	12,142.00	12,142.00	24,284.00
EFREN GOMEZ CUELLAR	HECTAREA	3.37	X	X			VALLE DE BRAVO	ITO TOMAS DE LOS PLATANOS	IXTAPANTEPEC	15,174.00	15,174.00	30,348.00
SERGIO RAMON FIGUEROA MILLAN	HECTAREA	1.61	X	X			IXTAPAN DE LA SAL	ZACUALPAN	EL DESPULADO	24,126.00	24,126.00	48,252.00
JOVITA ANA RAMIREZ PONCE	HECTAREA	0.33	X	X			IXTAPAN DE LA SAL	TONATICO	PUERTA DE SANTIAGO	4,980.00	4,980.00	9,960.00
RICARDO MARTHA DOMINGUEZ DOMINGUEZ	HECTAREA	0.33	X	X			IXTAPAN DE LA SAL	TONATICO	SANJOSE SANTA MARIA	4,980.00	4,980.00	9,960.00
MARGARITA ESTRADA SANCHEZ	HECTAREA	0.33	X	X			IXTAPAN DE LA SAL	TONATICO	EL ZAPOTE	4,980.00	4,980.00	9,960.00
ALICIA CLAUDIA AYALA ACOSTA	HECTAREA	0.33	X	X			IXTAPAN DE LA SAL	TONATICO	EL ZAPOTE	4,980.00	4,980.00	9,960.00
SANTIANO HERRERA ACOSTA HERRERA	HECTAREA	0.33	X	X			IXTAPAN DE LA SAL	TONATICO	PUERTA DE SANTIAGO	48,250.00	48,250.00	96,500.00
AGUSTO ACOSTA GUSTOS	HECTAREA	0.33	X	X			IXTAPAN DE LA SAL	TONATICO	PUERTA DE SANTIAGO	4,980.00	4,980.00	9,960.00
ELISEO MORALES AYALA	HECTAREA	0.33	X	X			IXTAPAN DE LA SAL	ZAMPANAJCAN	LA ABONCON	24,126.00	24,126.00	48,252.00
EDELMIRO JUAREZ SANCHEZ	HECTAREA	2.00	X	X			IXTAPAN DE LA SAL	COATEPEC HARNAS	COATEPEC HARNAS	8,085.00	8,085.00	16,170.00
ALBERTO ERAS HERNANDEZ	HECTAREA	4.00	X	X			IXTAPAN DE LA SAL	COATEPEC HARNAS	COATEPEC HARNAS	4,400.00	4,400.00	8,800.00
SANTIANO MORA LOPEZ	HECTAREA	14.25	X				TEJUPLCO	SAN SIMON DE GUERRERO	ESTANCIA VIEJA	45,728.00	22,841.00	68,569.00
MARCELO ORTIZ LOPEZ	HECTAREA	0.78	X				TEJUPLCO	TEMASCALTEPEC	TEQUESQUIAPAN	5,300.00	3,040.00	8,340.00
NOE MOLINA GONZALEZ	HECTAREA	0.39	X				TEJUPLCO	TEMASCALTEPEC	REAL DE ARRIBA	2,702.00	1,544.00	4,246.00
SIMON RAMOS COLIN	HECTAREA	0.55	X				TEJUPLCO	TEMASCALTEPEC	REAL DE ARRIBA	3,850.00	2,200.00	6,050.00
ANTONIO VELAZQUEZ CAMACHO	HECTAREA	0.55	X				TEJUPLCO	TEMASCALTEPEC	REAL DE ARRIBA	3,850.00	2,200.00	6,050.00
ERIK VELAZQUEZ JARAMILLO	HECTAREA	0.50	X				TEJUPLCO	TEMASCALTEPEC	REAL DE ARRIBA	3,850.00	2,000.00	5,850.00
SATURDINO RAMOS COLIN	HECTAREA	0.38	X				TEJUPLCO	TEMASCALTEPEC	REAL DE ARRIBA	2,520.00	1,440.00	3,960.00
LAURA DOMINGUEZ MARTINEZ	HECTAREA	0.45	X				TEJUPLCO	TEMASCALTEPEC	REAL DE ARRIBA	3,180.00	1,800.00	4,980.00
LIANA RAMOS COLIN	HECTAREA	0.40	X				TEJUPLCO	TEMASCALTEPEC	REAL DE ARRIBA	2,800.00	1,600.00	4,400.00
MA GUADALUPE SALAZAR VAZQUEZ	HECTAREA	0.50	X				TEJUPLCO	TEMASCALTEPEC	REAL DE ARRIBA	3,600.00	2,000.00	5,600.00
PETRA RUBI CONSUELOS	HECTAREA	0.50	X				TEJUPLCO	TEMASCALTEPEC	REAL DE ARRIBA	3,600.00	2,000.00	5,600.00
JOSE ARTIBAO FERRALTA COLIN	HECTAREA	1.61	X				TEJUPLCO	TEMASCALTEPEC	SAN ANDRES DE LOS GAHA	6,672.00	6,448.00	13,120.00
TI ANDINO RIVERA MEXICANO	HECTAREA	0.2	X				TEJUPLCO	TEMASCALTEPEC	TEQUESQUIAPAN	1,200.00	800.00	2,000.00
TOTAL										294,751.20	238,882.40	533,633.60

P.B.I.Z.M. Productores de Bajos Ingresos en Zonas Marginadas
P.B.I.T. Productores de Bajos Ingresos en Transición
R. P. Resto de Productores.

ING. HERMES NOYOLA ISGLEAS
DIRECTOR GENERAL DE AGRICULTURA
(RUBRICA).



GOBIERNO DEL ESTADO DE MÉXICO
SECRETARÍA DE AGRICULTURA, GANADERÍA, DESARROLLO RURAL, ALIMENTACIÓN Y PESCA
FIDEICOMISO FONDO ALIANZA PARA EL CAMPO EN EL ESTADO DE MÉXICO
NÚMERO DE PRODUCTORES BENEFICIADOS DEL EJERCICIO 2003



PROGRAMA: FOMENTO AGRÍCOLA
SUBPROGRAMA: INVESTIGACIÓN Y TRANSFERENCIA DE TECNOLOGÍA
COMPONENTE: PROYECTOS INTEGRALES DE TRANSFERENCIA DE TECNOLOGÍA

F-1

REGIÓN*	NÚMERO DE MUNICIPIOS Y LOCALIDADES POR REGIÓN				APOYO ENTREGADO			NÚMERO DE BENEFICIADOS POR TIPO DE PRODUCTOR				%	IMPORTE APOYO GUBERNAMENTAL (\$)		
	MUNICIPIO	%	LOCALIDAD	%	U. MEDIDA	CANTIDAD	%	P.B.I.Z.M.	P.B.I.T.	R.P.	TOTAL		MONTO PRODUCTORES	MONTO SUBSIDIO/APOYO	TOTAL
I	12	19.7	101	26.0	ACCION	20	26.0	318	177	495	27.7		945,000.0	945,000.0	
II	0	0.0	0	0.0											
III	4	6.6	24	6.2	ACCION	3	3.9	81		81	4.5		116,667.0	116,667.0	
IV	1	1.6	1	0.3	ACCION	1	1.3		2	2	0.1		16,000.0	16,000.0	
V		0.0		0.0											
VI	17	27.9	87	22.4	ACCION	14	18.2	202	112	314	17.6	630,500.0	2,873,167.0	3,503,667.0	
VII	4	6.6	24	6.2	ACCION	2	2.6	34	35	69	3.9		16,667.0	16,667.0	
VIII	6	9.8	35	9.0	ACCION	20	26.0	213	139	352	19.7		1,075,668.0	1,075,668.0	
IX	1	1.6	1	0.3	ACCION	1	1.3	1		1	0.1		100,000.0	100,000.0	
X	3	4.9	5	1.3	ACCION	1	1.3	22		22	1.2		100,000.0	100,000.0	
XI	10	16.4	54	13.9	ACCION	7	9.1	94	117	211	11.8	235,000.0	1,170,834.0	1,405,834.0	
XII	3	4.9	57	14.7	ACCION	8	10.4	190	50	240	13.4	1,377,238.0	985,000.0	2,362,238.0	
TOTAL	61	100.0	389	100.0		77	100.0	1,155	632	1,787	100.0	2,242,738.0	7,399,003.0	9,641,741.0	

* De acuerdo con la División Política Administrativa del Estado de México

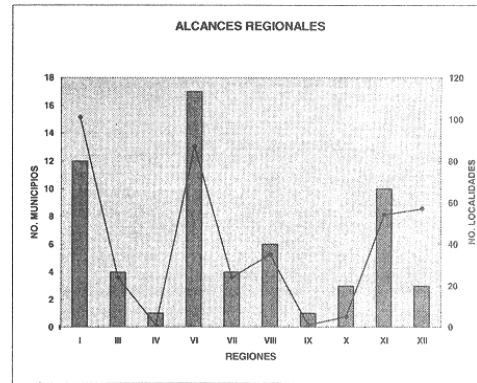
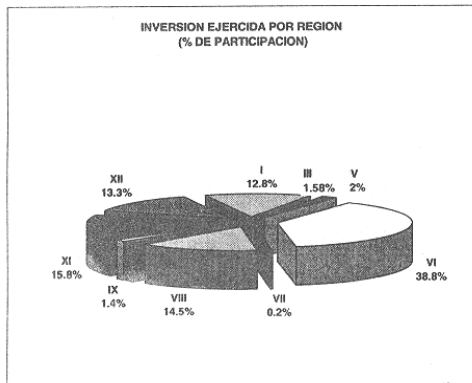
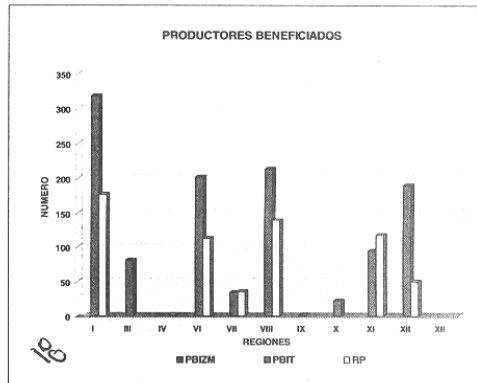
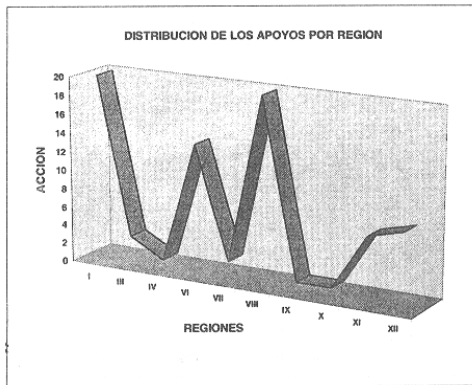

ING. JAIME SEGURA LAZZANO
DIRECTOR GENERAL DEL ICAMEX
(RUBRICA).



GOBIERNO DEL ESTADO DE MÉXICO
SECRETARÍA DE AGRICULTURA, GANADERÍA, DESARROLLO RURAL, PESCA Y ALIMENTACIÓN
FIDEICOMISO FONDO ALIANZA PARA EL CAMPO DEL ESTADO DE MÉXICO



NUMERO DE PRODUCTORES BENEFICIADOS DEL EJERCICIO 2003

PROGRAMA: FOMENTO AGRÍCOLA
SUBPROGRAMA: INVESTIGACION Y TRANSFERENCIA DE TECNOLOGIA
COMPONENTE: ACCIONES DE TRANSFERENCIA DE TECNOLOGIA

F-1

REGION *	NÚMERO DE MUNICIPIOS Y LOCALIDADES POR REGION				APOYO ENTREGADO			NÚMERO DE BENEFICIARIOS POR TIPO DE PRODUCTOR				IMPORTE DEL APOYO GUBERNAMENTAL (\$)			
	MUNICIPIO	%	LOCALIDAD	%	U. MEDIDA	CANTIDAD	%	P.B.I.Z.M.	P.B.I.T.	R.P.	TOTAL	%	MONTO PRODUCTORES	MONTO SUBSIDIO / APOYO	TOTAL
I	11	39.3	52	33.8	ACCION	8	10.0			195	195	25.5		203,246.0	203,246.0
II															0.0
III															0.0
IV															0.0
V	1	3.6	1	0.6	ACCION	1	1.3			5	5	0.7	5,601.0	5,601.0	5,601.0
VI	8	28.6	28	18.2	ACCION	46	57.5			220	220	28.8	230,452.0	230,452.0	230,452.0
VII	2	7.1	5	3.2	ACCION	1	1.3			5	5	0.7	5,601.0	5,601.0	5,601.0
VIII	3	10.7	21	13.6	ACCION	10	12.5			73	73	9.5	76,017.0	76,017.0	76,017.0
IX															
X															
XI	2	7.1	34	22.1	ACCION	11	13.8			213	213	27.8	222,450.0	222,450.0	222,450.0
XII	1	3.6	13	8.4	ACCION	3	3.8			54	54	7.1	56,813.0	56,813.0	56,813.0
TOTAL	28	100.0	154	100.0		80	100.0	0	0	765	765	100.0	0.0	800,180.0	800,180.0

* De acuerdo con la División Política Administrativa del Estado de México

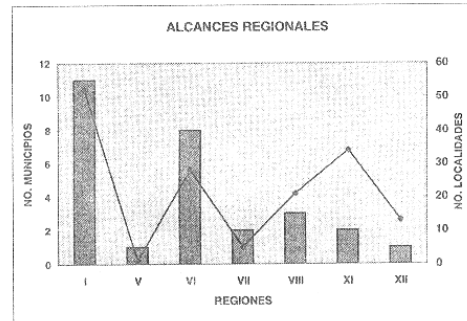
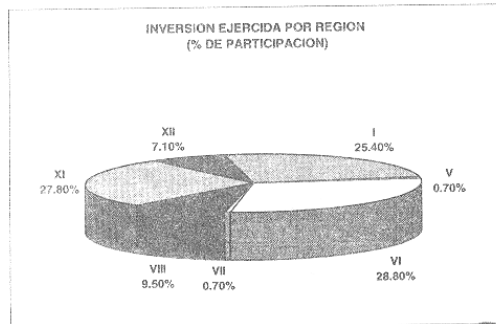
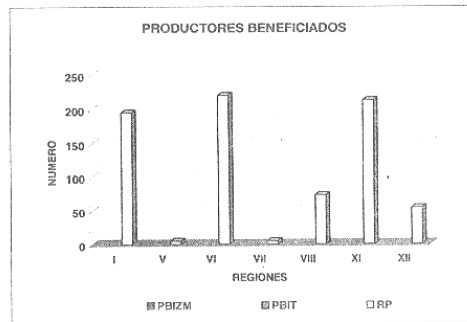
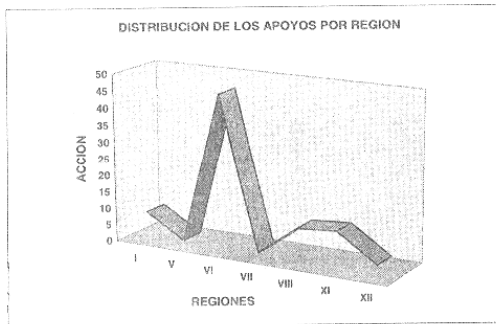

ING. JAIME SEGURA LAZCANO
DIRECTOR GENERAL DE INFRAESTRUCTURA
(RUBRICA).



GOBIERNO DEL ESTADO DE MEXICO
SECRETARIA DE AGRICULTURA, GANADERIA, DESARROLLO RURAL, ALIMENTACION Y PESCA
FIDEICOMISO FONDO ALIANZA PARA EL CAMPO DEL ESTADO DE MEXICO



LISTA DE PRODUCTORES BENEFICIADOS DEL EJERCICIO 2003

F-2

PROGRAMA: FOMENTO GANADERO
SUBPROGRAMA: MEJORAMIENTO GENETICO
COMPONENTE: SEMENTALES BOVINOS

NOMBRE DEL BENEFICIARIO	ESTADO	MUNICIPIO	CATEGORIA	CANTIDAD	VALOR UNITARIO	MONTOS DEL EJERCICIO 2003				
						PROYECTOS	AREAS	TOTAL		
EUSEBIO CASTANEDA	SEMENTAL	1	X	X	TEJUPILO	AMATEPEC	AMATEPEC	7,150.00	7,150.00	14,300.00
MANUEL ESPINOZA	SEMENTAL	1	X	X	TEJUPILO	AMATEPEC	EL PALMAR	7,150.00	7,150.00	14,300.00
SILVINO CASTREJON	SEMENTAL	1	X	X	TEJUPILO	AMATEPEC	SALITRE PALMARILLOS	7,150.00	7,150.00	14,300.00
RUBEN ROJO VENECES	SEMENTAL	1	X	X	TEJUPILO	AMATEPEC	VELADERO	7,150.00	7,150.00	14,300.00
MIGUEL SANCHEZ BENITEZ	SEMENTAL	1	X	X	TEJUPILO	LUVIANOS	ACATITLAN	7,150.00	7,150.00	14,300.00
ANGEL ALBITER ALBITER	SEMENTAL	1	X	X	TEJUPILO	LUVIANOS	ACATLAN	7,150.00	7,150.00	14,300.00
ALFREDO RIOS GARDOLO	SEMENTAL	1	X	X	TEJUPILO	LUVIANOS	ALMOLOYA DE LAS	7,150.00	7,150.00	14,300.00
MARIO BENITEZ RIVERA	SEMENTAL	1	X	X	TEJUPILO	LUVIANOS	CAJA DE AGUA	7,150.00	7,150.00	14,300.00
JUAN HERNANDEZ URIBE	SEMENTAL	1	X	X	TEJUPILO	LUVIANOS	CAJA DE AGUA	7,150.00	7,150.00	14,300.00
ADAN GONZALEZ MUÑOZ	SEMENTAL	1	X	X	TEJUPILO	LUVIANOS	CANADAS DE	7,150.00	7,150.00	14,300.00
RAMON ROBAS MAXIMO	SEMENTAL	1	X	X	TEJUPILO	LUVIANOS	ESTANCIA DE	7,150.00	7,150.00	14,300.00
ROSELYA GONZALEZ	SEMENTAL	1	X	X	TEJUPILO	LUVIANOS	HERALTEPEC	7,150.00	7,150.00	14,300.00
RENE OCAMPO RODRIGUEZ	SEMENTAL	1	X	X	TEJUPILO	LUVIANOS	LA ESTANCIA	7,150.00	7,150.00	14,300.00
RAMIRO CASTELAN MACEDO	SEMENTAL	1	X	X	TEJUPILO	LUVIANOS	LOS PINZONES	7,150.00	7,150.00	14,300.00
FULGENCIO RIVERA	SEMENTAL	1	X	X	TEJUPILO	LUVIANOS	LUVIANOS	7,150.00	7,150.00	14,300.00
FULGENCIO RIVERA	SEMENTAL	1	X	X	TEJUPILO	LUVIANOS	LUVIANOS	7,150.00	7,150.00	14,300.00
HERMILA MALDONADO	SEMENTAL	1	X	X	TEJUPILO	LUVIANOS	LUVIANOS	7,150.00	7,150.00	14,300.00
MARIA ROSA ESPINOZA	SEMENTAL	1	X	X	TEJUPILO	LUVIANOS	LUVIANOS	7,150.00	7,150.00	14,300.00
JORGE PEREZ ARCE	SEMENTAL	1	X	X	TEJUPILO	LUVIANOS	LUVIANOS	7,150.00	7,150.00	14,300.00
VERONICA AVILES	SEMENTAL	1	X	X	TEJUPILO	LUVIANOS	LUVIANOS	7,150.00	7,150.00	14,300.00
BENITO JAIMES RODRIGUEZ	SEMENTAL	1	X	X	TEJUPILO	LUVIANOS	LUVIANOS	7,150.00	7,150.00	14,300.00
ANTONIO ROGEL CARRIZO	SEMENTAL	1	X	X	TEJUPILO	LUVIANOS	LUVIANOS	7,150.00	7,150.00	14,300.00
ALBERT GONZALEZ PEÑA	SEMENTAL	1	X	X	TEJUPILO	LUVIANOS	LUVIANOS	7,150.00	7,150.00	14,300.00
RANFREY GONZALEZ PEÑA	SEMENTAL	1	X	X	TEJUPILO	LUVIANOS	LUVIANOS	7,150.00	7,150.00	14,300.00
ELOY SANCHEZ BENITEZ	SEMENTAL	1	X	X	TEJUPILO	LUVIANOS	LUVIANOS	7,150.00	7,150.00	14,300.00
APOLONIO JAIMES BENITEZ	SEMENTAL	1	X	X	TEJUPILO	LUVIANOS	LUVIANOS	7,150.00	7,150.00	14,300.00
JORGE PEREZ ARCE	SEMENTAL	1	X	X	TEJUPILO	LUVIANOS	LUVIANOS	7,150.00	7,150.00	14,300.00
INDALECIO MARTINEZ	SEMENTAL	1	X	X	TEJUPILO	LUVIANOS	LUVIANOS	7,150.00	7,150.00	14,300.00
RAMON USARTE USARTE	SEMENTAL	1	X	X	TEJUPILO	LUVIANOS	LUVIANOS	7,150.00	7,150.00	14,300.00
JORGE LUIS ARCE USARTE	SEMENTAL	1	X	X	TEJUPILO	LUVIANOS	LUVIANOS	7,150.00	7,150.00	14,300.00
FCO. CARBAJAL	SEMENTAL	1	X	X	TEJUPILO	LUVIANOS	LUVIANOS	7,150.00	7,150.00	14,300.00
FRANCO PEÑA LOPEZ	SEMENTAL	1	X	X	TEJUPILO	LUVIANOS	LUVIANOS	7,150.00	7,150.00	14,300.00
JAVIER PEREZ ARCE	SEMENTAL	1	X	X	TEJUPILO	LUVIANOS	LUVIANOS	7,150.00	7,150.00	14,300.00
DOMINGO URQUIZA VARGAS	SEMENTAL	1	X	X	TEJUPILO	LUVIANOS	LUVIANOS	7,150.00	7,150.00	14,300.00
FRANCISCO JAVIER	SEMENTAL	1	X	X	TEJUPILO	LUVIANOS	LUVIANOS	7,150.00	7,150.00	14,300.00
RAMIRO CASTELAN	SEMENTAL	1	X	X	TEJUPILO	LUVIANOS	LUVIANOS	7,150.00	7,150.00	14,300.00
ELIA HERNANDEZ	SEMENTAL	1	X	X	TEJUPILO	LUVIANOS	CUO DE AGUA	7,150.00	7,150.00	14,300.00
SILVERIO SANCHEZ	SEMENTAL	1	X	X	TEJUPILO	LUVIANOS	PIEDRA GRANDE	7,150.00	7,150.00	14,300.00
ARNULFO OCAMPO	SEMENTAL	1	X	X	TEJUPILO	LUVIANOS	PINZANES	7,150.00	7,150.00	14,300.00
AGUSTIN JAIMES GALDINO	SEMENTAL	1	X	X	TEJUPILO	LUVIANOS	Puerto ALBORCJO	7,150.00	7,150.00	14,300.00
CATALINA RODRIGUEZ	SEMENTAL	1	X	X	TEJUPILO	LUVIANOS	RINCON DE SAN S.	7,150.00	7,150.00	14,300.00
GABRIEL JIMENEZ TAVIRA	SEMENTAL	1	X	X	TEJUPILO	LUVIANOS	RINCON DEL CARMEN	7,150.00	7,150.00	14,300.00
ADAN JARAMILLO REYES	SEMENTAL	1	X	X	TEJUPILO	LUVIANOS	SALITRE TRIGARANTE	7,150.00	7,150.00	14,300.00
EUSEBIO HERNANDEZ URBINA	SEMENTAL	1	X	X	TEJUPILO	LUVIANOS	SAN JUAN ACATITLAN	7,150.00	7,150.00	14,300.00
VICTOR MANUEL GABINO	SEMENTAL	1	X	X	TEJUPILO	LUVIANOS	SAN JUAN ACATITLAN	7,150.00	7,150.00	14,300.00
DIOSBERTO GABINO	SEMENTAL	1	X	X	TEJUPILO	LUVIANOS	STA CRUZ	7,150.00	7,150.00	14,300.00
J. CRUZ LEON AGUILAR	SEMENTAL	1	X	X	TEJUPILO	LUVIANOS	TEJUPILO	7,150.00	7,150.00	14,300.00
JULIAN GONZALEZ PEREZ	SEMENTAL	1	X	X	TEJUPILO	TEJUPILO	TEJUPILO	7,150.00	7,150.00	14,300.00
RENE GONZALEZ PEREZ	SEMENTAL	1	X	X	TEJUPILO	TEJUPILO	BEJUCOS	7,150.00	7,150.00	14,300.00
FAUSTO BENITEZ LOPEZ	SEMENTAL	1	X	X	TEJUPILO	TEJUPILO	BEJUCOS	7,150.00	7,150.00	14,300.00
ERNESTO PEREZ ARCE	SEMENTAL	1	X	X	TEJUPILO	TEJUPILO	BEJUCOS	7,150.00	7,150.00	14,300.00
ZACARIAS SANCHEZ	SEMENTAL	1	X	X	TEJUPILO	TEJUPILO	PIEDRA GRANDE	7,150.00	7,150.00	14,300.00
LEOBARDO MONROY	SEMENTAL	1	X	X	TEJUPILO	TEJUPILO	POTRERO GRANDE	7,150.00	7,150.00	14,300.00
QUINTIN VAZQUEZ MORON	SEMENTAL	1	X	X	TEJUPILO	TEJUPILO	RINCON DEL CARMEN	7,150.00	7,150.00	14,300.00
FAUSTO VALLEJO MARTINEZ	SEMENTAL	1	X	X	TEJUPILO	TEJUPILO	RINCON DEL	7,150.00	7,150.00	14,300.00
TOMAS ESCAMILLA	SEMENTAL	1	X	X	TEJUPILO	TEJUPILO	TEJUPILO	7,150.00	7,150.00	14,300.00
IGNACIO RIVERA JAIMES	SEMENTAL	1	X	X	TEJUPILO	TEJUPILO	BEJUCOS	7,150.00	7,150.00	14,300.00
VICENTE JARAMILLO	SEMENTAL	1	X	X	TEJUPILO	TEJUPILO	BEJUCOS	7,150.00	7,150.00	14,300.00
ALEJANDRO LOPEZ DIAZ	SEMENTAL	1	X	X	TEJUPILO	TEJUPILO	BEJUCOS	7,150.00	7,150.00	14,300.00
ABACUC ESCOBAR AGUIRRE	SEMENTAL	1	X	X	TEJUPILO	TEJUPILO	CUADRILLA DE LOPEZ	7,150.00	7,150.00	14,300.00
FACUNDO RUIZ MARTINEZ	SEMENTAL	1	X	X	TEJUPILO	TEJUPILO	LA LABOR	7,150.00	7,150.00	14,300.00
MAXILO PLATA JAIMES	SEMENTAL	1	X	X	TEJUPILO	TEJUPILO	PLAZA DE GALLOS	7,150.00	7,150.00	14,300.00
BERNARDO JARAMILLO	SEMENTAL	1	X	X	TEJUPILO	TEJUPILO	POTRERO DE	7,150.00	7,150.00	14,300.00
LAURENTINO SANCHEZ	SEMENTAL	1	X	X	TEJUPILO	TEJUPILO	R. LAS MORAS	7,150.00	7,150.00	14,300.00
DELIA MARTINEZ ORTIZ	SEMENTAL	1	X	X	TEJUPILO	TEJUPILO	TEJUPILO	7,150.00	7,150.00	14,300.00
BERNABE CARBAJAL	SEMENTAL	1	X	X	TEJUPILO	TLATLAYA	TEJUPILO	7,150.00	7,150.00	14,300.00
PEDRO OCAMPO CASTILLO	SEMENTAL	1	X	X	TEJUPILO	TLATLAYA	NUEVO COPALTEPEC	7,150.00	7,150.00	14,300.00
GILBERTA POLICARPIO	SEMENTAL	1	X	X	TEJUPILO	TLATLAYA	RANCHO NUEVO	7,150.00	7,150.00	14,300.00
ANTONIO PEÑA CAMPUZANO	SEMENTAL	1	X	X	TEJUPILO	TLATLAYA	SN JUAN CORRAL	7,150.00	7,150.00	14,300.00
FRANCISCO CASAS	SEMENTAL	1	X	X	TEJUPILO	TLATLAYA	SN JUAN CORRAL	7,150.00	7,150.00	14,300.00
JESUS ANTONIO ROMAN	SEMENTAL	1	X	X	TEJUPILO	TLATLAYA	SN FCO DE ASIS	7,150.00	7,150.00	14,300.00
GENARO ALBARRAN	SEMENTAL	1	X	X	TEJUPILO	TLATLAYA	TLATLAYA	7,150.00	7,150.00	14,300.00
SALOME JAIMES PEREZ	SEMENTAL	1	X	X	TEJUPILO	TLATLAYA	CACAHUANANQUE	7,150.00	7,150.00	14,300.00
ANICETO VAZQUEZ VIVERO	SEMENTAL	1	X	X	TEJUPILO	TLATLAYA	CACAHUANANQUE	7,150.00	7,150.00	14,300.00
ANDRES JAIMES AGUIRRE	SEMENTAL	1	X	X	TEJUPILO	TLATLAYA	MAYATEPEC	7,150.00	7,150.00	14,300.00
JESUS MORA PEREZ	SEMENTAL	1	X	X	TEJUPILO	TLATLAYA	RANCHO NUEVO	7,150.00	7,150.00	14,300.00
ANTONIO PEÑA CAMPUZANO	SEMENTAL	1	X	X	TEJUPILO	TLATLAYA	SN FCO DE ASIS	7,150.00	7,150.00	14,300.00
ANTONIO PEÑA CAMPUZANO	SEMENTAL	1	X	X	TEJUPILO	TLATLAYA	SN JUAN CORRAL	7,150.00	7,150.00	14,300.00
TOTAL								657,700.00	657,700.00	1,315,400.00

P.B.I.Z.M. Productores de Bajos Ingresos en Zonas Marginadas
P.B.I.T. Productores de Bajos Ingresos en Transición
R. P. Resto de Productores.

MVZ. JAVIER ESTRADA SOTELO
DIRECTOR GENERAL DE GANADERIA
(RUBRICA).



GOBIERNO DEL ESTADO DE MEXICO
SECRETARIA DE AGRICULTURA, GANADERIA, DESARROLLO RURAL, ALIMENTACION Y PESCA
FIDEICOMISO FONDO ALIANZA PARA EL CAMPO DEL ESTADO DE MEXICO



LISTA DE PRODUCTORES BENEFICIADOS DEL EJERCICIO 2003

PROGRAMA: FOMENTO GANADERO
SUBPROGRAMA: MEJORAMIENTO GENETICO
COMPONENTE: VAQUILLAS

F-2

NOMBRE DEL BENEFICIARIO	APOYO SOLICITADO		TIPO DE PRODUCTOR *			REGION	MUNICIPIO	COMUNIDAD	IMPORTE DEL APOYO GUBERNAMENTAL (\$)		
	U. MEDIDA	CANTIDAD	P.B.I.Z.M.	P.B.I.T.	R.P.				PRODUCTOR	SUBSIDIO/APOYO	TOTAL
DAVID MORON DIAZ	VAQUILLA	5			X	TOLUCA	TOLUCA	BARRIO SAN SALVADOR	41,250.00	13,750.00	55,000.00
HUMBERTO GOMORA MALDONADO	VAQUILLA	10		X		TOLUCA	ALMOLOYA DE JUAREZ	CIENEGUILLAS DE	23,500.00	27,500.00	51,000.00
MARGARITO GOMORA SALGADO	VAQUILLA	10		X		TOLUCA	ALMOLOYA DE JUAREZ	CIENEGUILLAS DE	23,500.00	27,500.00	51,000.00
DANIEL MALDONADO GARCIA	VAQUILLA	10		X		TOLUCA	ALMOLOYA DE JUAREZ	CIENEGUILLAS DE	23,500.00	27,500.00	51,000.00
FIDELIO DE JESUS VALDES	VAQUILLA	10		X		TOLUCA	ALMOLOYA DE JUAREZ	SAN ANTONIO TOTO	23,500.00	27,500.00	51,000.00
GABRIELA MOLINA VALENCIA	VAQUILLA	10		X		TOLUCA	ALMOLOYA DE JUAREZ	SAN ANTONIO TOTO	23,500.00	27,500.00	51,000.00
SOLEADO BASTIDA MALVAEZ	VAQUILLA	10		X		TOLUCA	ALMOLOYA DE JUAREZ	SAN ANTONIO TOTO	23,500.00	27,500.00	51,000.00
DELFINA MALDONADO COLIN	VAQUILLA	10		X		TOLUCA	ALMOLOYA DE JUAREZ	CIENEGUILLAS DE	23,500.00	27,500.00	51,000.00
TEODORO MOLINA MEDINA	VAQUILLA	10		X		TOLUCA	ALMOLOYA DE JUAREZ	SAN ANTONIO TOTO	29,500.00	27,500.00	57,000.00
SERGIO MALDONADO COLIN	VAQUILLA	10		X		TOLUCA	ALMOLOYA DE JUAREZ	CIENEGUILLAS DE	29,500.00	27,500.00	57,000.00
SANTOS SANCHEZ DELGADO	VAQUILLA	10		X		TOLUCA	ALMOLOYA DE JUAREZ	SAN ANTONIO LAS TABLAS	29,500.00	27,500.00	57,000.00
RAFAEL VALDEZ BASTIDA	VAQUILLA	10		X		TOLUCA	ALMOLOYA DE JUAREZ	SAN ANTONIO TOTO	29,500.00	27,500.00	57,000.00
WILSON GOMORA MALDONADO	VAQUILLA	10		X		TOLUCA	ALMOLOYA DE JUAREZ	CIENEGUILLAS DE	29,500.00	27,500.00	57,000.00
MA DEL PILAR VALDEZ BASTIDA	VAQUILLA	10		X		TOLUCA	ALMOLOYA DE JUAREZ	CIENEGUILLAS DE	29,500.00	27,500.00	57,000.00
ARCADIO CASTAÑEDA ROJO	VAQUILLA	10		X	X	TEJUPILCO	AMATEPEC	AMATEPEC	45,000.00	27,500.00	72,500.00
MANUEL CASTAÑEDA SANCHEZ	VAQUILLA	3		X		TEJUPILCO	AMATEPEC	AMATEPEC	13,500.00	8,250.00	21,750.00
DOMINGO GOMEZ JAMES	VAQUILLA	3		X		TEJUPILCO	LUVIANOS	LUVIANOS	9,900.00	8,250.00	18,150.00
NOE ARELLANO BENITEZ	VAQUILLA	4		X		TEJUPILCO	LUVIANOS	SN ANTONIO	11,000.00	11,000.00	22,000.00
SALVADOR VARGAS MONTERO	VAQUILLA	2		X		TEJUPILCO	LUVIANOS	LUVIANOS	7,000.00	5,500.00	12,500.00
SALVADOR VARGAS MONTERO	VAQUILLA	2		X		TEJUPILCO	LUVIANOS	LUVIANOS	6,200.00	5,500.00	11,700.00
MAXIMINO GABINO UGARTE	VAQUILLA	10		X	X	TEJUPILCO	LUVIANOS	SAN JUAN ACATITLAN	45,000.00	27,500.00	72,500.00
RICHARDO JAMES RODRIGUEZ	VAQUILLA	5		X		TEJUPILCO	LUVIANOS	LUVIANOS	23,750.00	13,750.00	37,500.00
HONORIO ESTEVEZ PERES	VAQUILLA	2		X		TEJUPILCO	LUVIANOS	HERMILTEPEC	9,500.00	5,500.00	15,000.00
JOSE SANTIAGO DIAZ PEREZ	VAQUILLA	2		X		TEJUPILCO	LUVIANOS	CERRO DEL VENADO	7,000.00	5,500.00	12,500.00
ENRIQUE CARBAJAL MALDONADO	VAQUILLA	1		X		TEJUPILCO	LUVIANOS	LUVIANOS	5,500.00	2,750.00	8,250.00
EDUARDO GONZALEZ HERNANDEZ	VAQUILLA	2		X	X	TEJUPILCO	LUVIANOS	LUVIANOS	45,000.00	27,500.00	72,500.00
FRANCISCO JAVIER CARBAJAL	VAQUILLA	1		X		TEJUPILCO	LUVIANOS	LUVIANOS	2,750.00	2,750.00	5,500.00
ROBERTO SANTOS MACIAS	VAQUILLA	2		X		TEJUPILCO	LUVIANOS	LUVIANOS	7,000.00	5,500.00	12,500.00
ENRIQUE PIEDRA AVILES	VAQUILLA	1		X		TEJUPILCO	LUVIANOS	JULIAPAN	10,500.00	8,250.00	18,750.00
JOSE MALDONADO MOLINA	VAQUILLA	1		X		TEJUPILCO	LUVIANOS	TEJUPILCO	3,500.00	2,750.00	6,250.00
JOSE MARCIAL CAMILO MONDRAGON	VAQUILLA	1		X		TEJUPILCO	LUVIANOS	TEJUPILCO	3,500.00	2,750.00	6,250.00
LUCIANO PLATA SALAZAR	VAQUILLA	1		X		TEJUPILCO	LUVIANOS	PLAZA DE GALLOS	3,500.00	2,750.00	6,250.00
SEVERO LUVIANOS VILLALVA	VAQUILLA	3		X		TEJUPILCO	LUVIANOS	BARRO PRIETO	9,650.00	8,250.00	17,900.00
JOSE RANULFO LOPEZ RIVERA	VAQUILLA	2		X		TEJUPILCO	LUVIANOS	BEJUCOS	6,200.00	5,500.00	11,700.00
MIGUEL SANCHEZ BENITEZ	VAQUILLA	10		X	X	TEJUPILCO	LUVIANOS	SAN JUAN ACATITLAN	31,000.00	27,500.00	58,500.00
FCO PEREZ AVILES	VAQUILLA	3		X		TEJUPILCO	LUVIANOS	LOS EPAZOTES	9,000.00	8,250.00	17,250.00
SAUL RUIZ ESPARZA DOMINGUEZ	VAQUILLA	10		X		TEJUPILCO	LUVIANOS	TEJUPILCO	45,000.00	27,500.00	72,500.00
VIRGINIO SOLIS DOMINGUEZ	VAQUILLA	6		X		TEJUPILCO	LUVIANOS	LOS EPAZOTES	18,600.00	16,500.00	35,100.00
ALBERTA LOPEZ SANCHEZ	VAQUILLA	10		X		TEJUPILCO	LUVIANOS	SAN JUAN ACATITLAN	31,000.00	27,500.00	58,500.00
ANA L. HERNANDEZ MUÑOZ	VAQUILLA	10		X	X	ATLACOMULCO	TIMILPAN	BO MORELOS	23,500.00	27,500.00	51,000.00
JORGE VELAZCO GARCIA	VAQUILLA	6		X	X	ATLACOMULCO	TIMILPAN	BO MORELOS	26,000.00	22,000.00	48,000.00
ISAIAS LUGO GARCIA	VAQUILLA	2		X		ATLACOMULCO	TIMILPAN	2A MNA TIMILPAN	9,500.00	5,500.00	15,000.00
EDUARDO SCHRAVESANDE BRUN	VAQUILLA	3		X		VALLE DE BRAVO	VILLA VICTORIA	EL HOSPITAL	15,499.98	8,250.00	23,749.98
TOTAL		105		30	13				864,799.98	728,750.00	1,593,549.98

P.B.I.Z.M. Productores de Bajos Ingresos en Zonas Marginadas
P.B.I.T. Productores de Bajos Ingresos en Transición
R. P. Resto de Productores.

PROGRAMA: FOMENTO GANADERO
SUBPROGRAMA: DESARROLLO GANADERO
COMPONENTE: SEMENTALES OVINOS CON REGISTRO GENEALÓGICO Y PRUEBA DE COMPORTAMIENTO

F-2

NOMBRE DEL BENEFICIARIO	APOYO SOLICITADO		TIPO DE PRODUCTOR *			REGION	MUNICIPIO	COMUNIDAD	IMPORTE DEL APOYO GUBERNAMENTAL (\$)		
	U. MEDIDA	CANTIDAD	P.B.I.Z.M.	P.B.I.T.	R.P.				PRODUCTOR	SUBSIDIO/APOYO	TOTAL
ORLANDO MONROY NAVARRETE	SEMENTAL	1		X		ATLACOMULCO	ATLACOMULCO	TIERRAS BLANCAS	3,500.00	2,500.00	6,000.00
ENRIQUE VILCHIS GRANADOS	SEMENTAL	2		X		ATLACOMULCO	SN FELIPE DEL P.	DIOS PADRE	3,500.00	2,500.00	6,000.00
ARNULFO DE JESUS MONDRAGON	SEMENTAL	1		X		ATLACOMULCO	SN JOSE DEL RINCON	EL DEPOSITO	3,500.00	2,500.00	6,000.00
TEOFILO ROSENDO TERRON MORALES	SEMENTAL	1		X		TOLUCA	TOLUCA	SN FELIPE TLAMMILCOLPAN	3,500.00	2,500.00	6,000.00
ESPERANZA FERNANDEZ RIVERA	SEMENTAL	4		X	X	TOLUCA	SANTIAGO TIANGUISTENCO	COL. CENTRO	26,000.00	10,000.00	36,000.00
TOTAL		5		4	1				40,000.00	20,000.00	60,000.00

P.B.I.Z.M. Productores de Bajos Ingresos en Zonas Marginadas
P.B.I.T. Productores de Bajos Ingresos en Transición
R. P. Resto de Productores.

MVZ. JAVIER ESTRADA SOTELO
DIRECTOR GENERAL DE GANADERIA
(RUBRICA).



GOBIERNO DEL ESTADO DE MEXICO
SECRETARIA DE AGRICULTURA, GANADERIA, DESARROLLO RURAL, ALIMENTACION Y PESCA
FIDEICOMISO FONDO ALIANZA PARA EL CAMPO DEL ESTADO DE MEXICO
NUMERO DE PRODUCTORES BENEFICIADOS DEL EJERCICIO 2003



F-1

PROGRAMA: FOMENTO GANADERO
SUBPROGRAMA: DESARROLLO GANADERO
COMPONENTE: RECUPERACION DE TIERRAS DE PASTOREO, SEMILLA.

REGION *	NUMERO DE MUNICIPIOS Y LOCALIDADES POR REGION				APOYO ENTREGADO			NUMERO DE BENEFICIARIOS POR TIPO DE PRODUCTOR				%	IMPORTE DEL APOYO GUBERNAMENTAL (\$)		
	MUNICIPIO	%	LOCALIDAD	%	U.MEDIDA	CANTIDAD	%	P.B.I.Z.M.	P.B.I.T.	R.P.	TOTAL		MONTO PRODUCTORES	MONTO SUBSIDIO / APOYO	TOTAL
I	13	14.8	51	9.7	HECTAREA	142	3.8	6	52	10	68	5.8	125,825.06	125,825.06	251,650.12
II	6	6.8	43	8.2	HECTAREA	378	10.0	2	90	34	126	10.7	468,252.76	468,252.76	936,505.52
III	5	5.7	30	5.7	HECTAREA	188	5.0		68	10	78	6.6	307,376.13	307,376.13	614,752.26
IV	10	11.4	49	9.3	HECTAREA	286	7.5		94		94	8.0	440,899.74	440,899.74	881,799.48
V	3	3.4	5	1.0	HECTAREA	9	0.2		7		7	0.6	7,233.84	7,233.84	14,467.68
VI	16	18.2	60	11.4	HECTAREA	139	3.7		82		82	7.0	152,242.58	152,242.58	304,485.16
VII	7	8.0	40	7.6	HECTAREA	271	7.2		70	1	71	6.0	406,345.00	406,345.00	812,690.00
VIII	9	10.2	59	11.2	HECTAREA	235	6.2	16	90		106	9.0	140,278.64	140,278.64	280,557.28
IX	1	1.1	1	0.2	HECTAREA	1	0.0		1		1	0.1	2,000.00	2,000.00	4,000.00
X	8	9.1	6	1.1	HECTAREA	98	2.6		55	11	66	5.6	148,046.85	148,046.85	296,093.70
XI	6	6.8	35	6.7	HECTAREA	156	4.1	9	67	3	79	6.7	110,043.48	110,043.48	220,086.96
XII	4	4.5	146	27.8	HECTAREA	1,882	49.7		377	19	396	33.7	595,975.00	595,975.00	1,191,950.00
TOTAL	88	100.0	525	100.0		3,784.91	100.0	33	1053	88	1174	100.0	2,904,519.08	2,904,519.08	5,809,038.16

* De acuerdo con la División Política Administrativa del Estado de México.

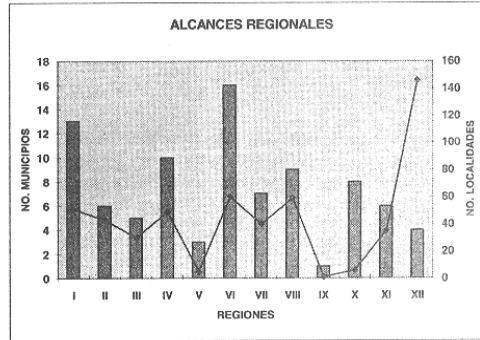
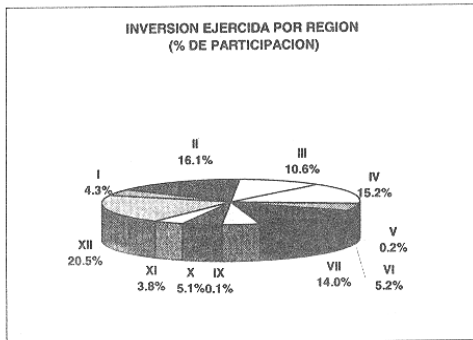
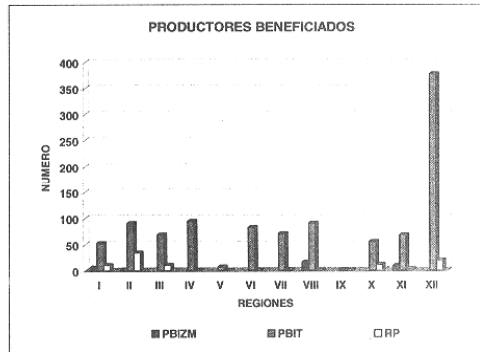
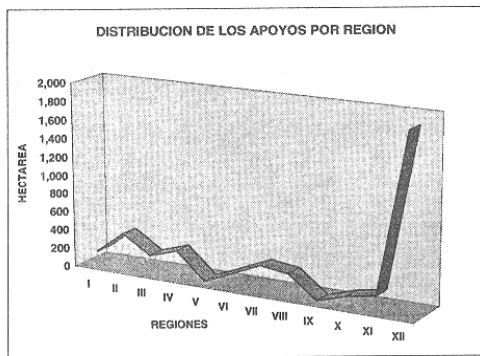

MVZ. JAVIER ESTRADA SOTELO
DIRECTOR GENERAL DE GANADERIA
(RUBRICA).



GOBIERNO DEL ESTADO DE MEXICO
SECRETARIA DE AGRICULTURA, GANADERIA, DESARROLLO RURAL, ALIMENTACION Y PESCA
FIDICOMISO FONDO ALIANZA PARA EL CAMPO DEL ESTADO DE MEXICO



F-2

PROGRAMA: FOMENTO GANADERO
SUBPROGRAMA: DESARROLLO GANADERO
COMPONENTE: RECUPERACION DE TIERRAS DE PASTOREO, EQUIPO.

NOMBRE DEL BENEFICIARIO	APOYO SOLICITADO	TIPO DE PRODUCTOR*	TIPO DE PRODUCTOR*			REGION	MUNICIPIO	COMUNIDAD	MONTOS DEL APOYO GUBERNAMENTAL (\$)		
			U. MEDIDA	CANTIDAD	P.B.I.Z.M.				P.B.I.T.	R.P.	PRODUCTOR
SANDOVAL NAVARRETE ROQUE ESTEBAN	EQUIPO	1			X	ATLACOMILCO	ACAMBAY	STA. MA. LAS ARENAS	5,000.00	5,000.00	10,000.00
ANTONIO OBRGON PEREZ	EQUIPO	1		X		ATLACOMILCO	ACULCO	SANTA MARTA NATIVITAS	10,800.00	5,000.00	15,800.00
EFFREN CUIVAS RODRIGUEZ	EQUIPO	1		X		ATLACOMILCO	ACULCO	SANTA MARTA NATIVITAS	10,800.00	5,000.00	15,800.00
MARTHA MONTES DE OCA MARTINEZ	EQUIPO	1		X		ATLACOMILCO	ACULCO	EL AZAFRAN	10,800.00	5,000.00	15,800.00
CASTRO ALCATARA MIGUEL ANGEL	EQUIPO	1		X		ATLACOMILCO	ATLACOMILCO	SANTO AGUSTIN	2,900.00	2,900.00	5,800.00
ESCORBAR CRISTINA OLIVERA MARGARITA	EQUIPO	1		X		ATLACOMILCO	ATLACOMILCO	EJ. RINCON DE LA CADELARIA	2,030.00	2,030.00	4,060.00
CASTRO PADILLA EFRAIN	EQUIPO	1		X		ATLACOMILCO	EL ORO	SAN NICOLAS	5,560.00	5,000.00	10,560.00
SUARES MONDRAGON AGUSTIN	EQUIPO	1		X		ATLACOMILCO	ICLHANIACUA	SAN JERONIMO XTAPA	5,320.00	5,000.00	10,320.00
ANGEL ALVAREZ HERNANDEZ	EQUIPO	1		X		ATLACOMILCO	JILOTEPEC	EL DENHY	6,875.00	5,000.00	11,875.00
ELIGIO TORALES SANCHEZ	EQUIPO	8	X			ATLACOMILCO	JILOTEPEC	TEUPAN	2,140.00	2,140.00	4,280.00
LORENZO ORTIZ SANCHEZ	EQUIPO	1		X		ATLACOMILCO	JILOTEPEC	LA MEXCOTE	10,800.00	5,000.00	15,800.00
MAURO OROSCO MARTINEZ	EQUIPO	12	X			ATLACOMILCO	JILOTEPEC	BUENAVISTA	2,520.00	2,520.00	5,040.00
VICENTE VILCHIS NIETO	EQUIPO	12	X			ATLACOMILCO	JILOTEPEC	TEUPAN	4,080.00	4,080.00	8,160.00
DIAZ ALBARRAN ALBERTO	EQUIPO	1		X		ATLACOMILCO	JOCOTITLAN	JOCOTITLAN	5,320.00	5,000.00	10,320.00
ALBERTO ESPINOZA ANGELES	EQUIPO	1		X		ATLACOMILCO	POLITILAN	RANCHOITO	10,800.00	5,000.00	15,800.00
JOSE MANUEL MARTINEZ RODRIGUEZ	EQUIPO	1		X		ATLACOMILCO	POLITILAN	CABECERA MUNICIPAL	3,184.50	3,184.50	6,369.00
ARRIAGA JORDAN U. DOBRES	EQUIPO	1		X		ATLACOMILCO	SAN FELIPE DEL PROGRESO	STA. ANA NICHÍ	5,205.00	5,000.00	10,205.00
SALGADO GRANADOS ALFREDIANO	EQUIPO	1		X		ATLACOMILCO	SAN JOSE DEL RINCON	BUENAVISTA CASA BLANCA	5,201.19	5,000.00	10,201.19
TEJE VILLEGAS VILLEGAS	EQUIPO	1		X		ATLACOMILCO	SCYARAPAN	SAN AGUSTIN BUENA VISTA	10,800.00	5,000.00	15,800.00
ALCANTARA PLATA ABDON ANGEL	EQUIPO	1		X		ATLACOMILCO	TEMASCALCINGO	GUADALUPE XTAPA	2,500.00	2,500.00	5,000.00
BUSTAMANTE COLIN JOAQUIN	EQUIPO	1		X		ATLACOMILCO	TEMASCALCINGO	EL TEJOCOTE	5,320.00	5,000.00	10,320.00
FUENTES SALDIVAR MANUEL	EQUIPO	1		X		ATLACOMILCO	TEMASCALCINGO	EL TEJOCOTE	2,500.00	2,500.00	5,000.00
HUMBERTO MIRANDA PEREZ	EQUIPO	4	X			ATLACOMILCO	TEUPAN	SANTAGUITO MAXDA	1,300.00	1,300.00	2,600.00
MALQUADAS DE LA CRUZ NICOLAS	EQUIPO	2	X			ATLACOMILCO	TEUPAN	B. ZARAGOZA	650.00	650.00	1,300.00
SIMON VALDEZ ALCANTARA	EQUIPO	2	X			ATLACOMILCO	TEUPAN	SANTAGUITO MAXDA	1,625.00	1,625.00	3,250.00
ORTIZ MENDOZA DARIO	EQUIPO	1		X		ZUMPANGO	APAXCO	SANTA MARIA	4,950.00	4,950.00	9,900.00
CORONA LOPEZ BARBARO	EQUIPO	1		X		ZUMPANGO	HUEYXOTLA	PUEBLO NUEVO	7,950.00	7,950.00	15,900.00
LEONEL BARRERA URBANO	EQUIPO	1		X		ZUMPANGO	HUEYXOTLA	TIANGUISTONGO	9,111.00	9,111.00	18,222.00
ORTIZ MAURICIO TECOORO	EQUIPO	1		X		ZUMPANGO	TOMANITLA	STA. MA. TOMANITLA	28,767.00	28,767.00	57,534.00
CARRERA LOPEZ VARELA JAVIER	EQUIPO	1		X		ZUMPANGO	ZUMPANGO	SAN JUAN ZITLALTEPEC	18,525.00	18,525.00	37,050.00
GOINDEZ DOMINGUEZ ALVARO	EQUIPO	1		X		ZUMPANGO	ZUMPANGO	SAN JUAN ZITLALTEPEC	4,634.00	4,634.00	9,268.00
MAZUTTI SOTO VICTOR	EQUIPO	1		X		ZUMPANGO	ZUMPANGO	RANCHO LA FORTUNA	19,610.50	19,610.50	39,221.00
OPRERON FLORES ALBERTO ENRIQUE	EQUIPO	1		X		ZUMPANGO	ZUMPANGO	STA. MARIA	6,779.00	6,779.00	13,558.00
RODRIGUEZ ESCALONA PABLO	EQUIPO	1		X		ZUMPANGO	ZUMPANGO	SAN JUAN ZITLALTEPEC	8,250.00	8,250.00	16,500.00
ARREDONDO GUERRA EMILIO	EQUIPO	1		X		ECATEPEC	ACOLMAN	SAN CRISTOBAL NEPAHTLA	7,190.00	5,000.00	12,190.00
BADILLO HERNANDEZ FERNANDO	EQUIPO	1		X		ECATEPEC	ACOLMAN	XOMELTA	6,420.00	5,000.00	11,420.00
BADILLO DELGADO HUMBERTO NICOLAS	EQUIPO	1		X		ECATEPEC	ACOLMAN	ACOLMAN	8,700.00	5,000.00	13,700.00
GARCIA ROJAS FIDEL	EQUIPO	1		X		ECATEPEC	ACOLMAN	SAN JUANICO	2,831.00	2,831.00	5,662.00
GARRIDO ESCOBAR RINERO	EQUIPO	1		X		ECATEPEC	ACATEPEC	STO DOMINGO AZTAMECA	5,420.00	5,000.00	10,420.00
CORTES ROJAS REYES	EQUIPO	1		X		ECATEPEC	OTUMBA	BELEN	5,420.00	5,000.00	10,420.00
CORTES VICUNA JOSE	EQUIPO	1		X		ECATEPEC	OTUMBA	BELEN	5,420.00	5,000.00	10,420.00
GARCIA FRANCO CONSTANTINO	EQUIPO	1		X		ECATEPEC	OTUMBA	BARRIO LA TRINIDAD	12,059.50	5,000.00	17,059.50
ROMERO FLORES JACINTO	EQUIPO	1		X		ECATEPEC	OTUMBA	OTUMBA	5,420.00	5,000.00	10,420.00
VICUNA BLANCAS GUILLERMO	EQUIPO	1		X		ECATEPEC	OTUMBA	AHUANTEPEC	3,970.00	3,970.00	7,940.00
BELTRAN ROJAS JULIAN	EQUIPO	1		X		ECATEPEC	SAN MARTIN DE LAS PIRAMIDES	SANTAGO TEPETITLAN	4,902.00	4,902.00	9,804.00
GARCIA SANDOVAL ROMALDO	EQUIPO	1		X		ECATEPEC	SAN MARTIN DE LAS PIRAMIDES	SANTAGO TEPETITLAN	8,950.00	5,000.00	13,950.00
HERNANDEZ BADILLO JOSE ALFREDO	EQUIPO	1		X		ECATEPEC	SAN MARTIN DE LAS PIRAMIDES	SANTA MARIA TILAPA	6,526.00	5,000.00	11,526.00
HERNANDEZ BADILLO JOSE FERNANDO	EQUIPO	1		X		ECATEPEC	SAN MARTIN DE LAS PIRAMIDES	SAN MARTIN DE LAS PIRAMIDES	4,087.00	4,087.00	8,174.00
BISTRAN JUAZAR ANTONIO	EQUIPO	1		X		ECATEPEC	TEMASCALAPA	SAN CRISTOBAL CULHUACAN	6,790.00	5,000.00	11,790.00
LUJAN CASTAROLA FRANCISCO RAFAEL	EQUIPO	1		X		ECATEPEC	TEMASCALAPA	TEMASCALAPA	6,738.00	5,000.00	11,738.00
QUEZADA QUEZADA LUIS EDUARDO	EQUIPO	1		X		ECATEPEC	TEMASCALAPA	TEMASCALAPA	4,722.00	4,722.00	9,444.00
VIZCARRA MANZANERES EZEQUIEL	EQUIPO	1		X		ECATEPEC	TEOTIHUACAN	TEOTIHUACAN	6,000.00	5,000.00	11,000.00
ALCANTARA ALONSO MARTIN	EQUIPO	1		X		ECATEPEC	TEOTIHUACAN	Ra. FVANGRI ISTA	4,800.00	4,800.00	9,600.00
GARCIA CARRASCO LUIS	EQUIPO	1		X		ECATEPEC	TEOTIHUACAN	TEOTIHUACAN	9,888.00	5,000.00	14,888.00
ZAMORA PAVANA MARCO ANTONIO	EQUIPO	1		X		ECATEPEC	TEOTIHUACAN	Ba. EVANGELISTA	10,800.00	5,000.00	15,800.00
JOSE GUADALUPE ALCANTARA PEREZ	EQUIPO	1		X		ECATEPEC	TEOTIHUACAN	ZACAPACO	2,880.00	2,880.00	5,760.00
MARIN TORRES GIL	EQUIPO	1		X		ECATEPEC	TEOTIHUACAN	MEXICO DE PERA	2,880.00	2,880.00	5,760.00
ALVARADO MANABREZ SANTOS	EQUIPO	1		X		ECATEPEC	TEOTIHUACAN	LERMA	29,000.00	5,000.00	34,000.00
GARCIA GONZALEZ BENITO	EQUIPO	1		X		ECATEPEC	TEOTIHUACAN	LERMA	10,500.00	5,000.00	15,500.00
GUZMAN GARCONA HENRIQUE	EQUIPO	1		X		ECATEPEC	TEOTIHUACAN	LA MAGDALENA	1,900.00	1,900.00	3,800.00
RODRIGUEZ BERNAL ERICK	EQUIPO	1		X		ECATEPEC	TEOTIHUACAN	SAN MARTIN TOTOTLAPAC	8,000.00	8,000.00	16,000.00
GARDUINO POMBOSO ALVARO	EQUIPO	1		X		ECATEPEC	VALLE DE BRAVO	DONATO GUERRA	7,600.00	5,000.00	12,600.00
MENDETA TERAN GUARDADO	EQUIPO	1		X		ECATEPEC	VALLE DE BRAVO	DONATO GUERRA	2,500.00	2,500.00	5,000.00
SANCHEZ FLORES MARIA MASDALENA	EQUIPO	2	X			ECATEPEC	VALLE DE BRAVO	DONATO GUERRA	2,500.00	2,500.00	5,000.00
ACEVEDO MENDOZA ANTONIO	EQUIPO	1		X		ECATEPEC	VALLE DE BRAVO	OTZOLOAPAN	4,783.75	4,783.75	9,567.50
CARRERA CRUZ SANTOS	EQUIPO	2	X			ECATEPEC	VALLE DE BRAVO	OTZOLOAPAN	4,783.75	4,783.75	9,567.50
DIAZ VELAZQUEZ VICENTE	EQUIPO	1		X		ECATEPEC	VALLE DE BRAVO	OTZOLOAPAN	5,465.00	5,000.00	10,465.00
LOZA SALAZAR LUIS	EQUIPO	1		X		ECATEPEC	VALLE DE BRAVO	OTZOLOAPAN	1,710.63	1,710.63	3,421.26
MIRALDO HEBOLLAR JOEL	EQUIPO	1		X		ECATEPEC	VALLE DE BRAVO	OTZOLOAPAN	3,421.25	3,421.25	6,842.50
ROJAS LOPEZ YLDIVINA	EQUIPO	1		X		ECATEPEC	VALLE DE BRAVO	OTZOLOAPAN	56,497.79	5,000.00	61,497.79
CRUZ GARCIA EFRAIN	EQUIPO	1		X		ECATEPEC	VALLE DE BRAVO	ZACAZONAPAN	2,059.50	2,059.50	4,119.00
IRISARDO VILLAFANA HONORATO	EQUIPO	2	X			ECATEPEC	VALLE DE BRAVO	ZACAZONAPAN	2,124.63	2,124.62	4,249.25
LOPEZ MEDIA RODOLFO	EQUIPO	1		X		ECATEPEC	VALLE DE BRAVO	ZACAZONAPAN	2,053.00	2,053.00	4,106.00
VILLAFANA PEREZ BERNARDINO	EQUIPO	2	X			ECATEPEC	VALLE DE BRAVO	ZACAZONAPAN	2,094.25	2,094.25	4,188.50
VILLAFANA PEREZ GIL	EQUIPO	2	X			ECATEPEC	VALLE DE BRAVO	ZACAZONAPAN	2,124.63	2,124.62	4,249.25
VILLAFANA VILLAFANA RAMIRO	EQUIPO	1		X		ECATEPEC	VALLE DE BRAVO	ZACAZONAPAN	4,275.00	4,275.00	8,550.00
AGUIAR MARTINEZ TOMAS ALONSO	EQUIPO	1		X		ECATEPEC	AMECAMECA	FRANCISCO ZENTLALPAN	3,900.00	3,900.00	7,800.00
DURAN LOPEZ IRMA GUADALUPE PAULA	EQUIPO	1		X		ECATEPEC	AMECAMECA	SAN ANTONIO ZOTATZINGO	9,000.00	5,000.00	14,000.00
IRMA GUADALUPE DURAN LOPEZ	EQUIPO	1		X		ECATEPEC	AMECAMECA	SAN ANTONIO ZOTATZINGO	9,000.00	5,000.00	14,000.00
JOSE ABEL RIOS ROSALES	EQUIPO	1		X		ECATEPEC	AMECAMECA	SAN ANTONIO ZOTATZINGO	5,000.00	5,000.00	10,000.00
MARTINEZ VALDEPEÑA ROBERTO	EQUIPO	1		X		ECATEPEC	AMECAMECA	SAN ANTONIO ZOTATZINGO	5,500.00	5,000.00	10,500.00
RIOS ROSALES JOSE ABEL	EQUIPO	1		X		ECATEPEC	AMECAMECA	SAN ANTONIO ZOTATZINGO	5,000.00	5,000.00	10,000.00
ROBERTO MARTINEZ VALDEPEÑA	EQUIPO	1		X		ECATEPEC	AMECAMECA	SAN ANTONIO ZOTATZINGO	5,500.00	5,000.00	10,500.00
REYES QUINTANAR FRANCISCO	EQUIPO	1		X		ECATEPEC	AMECAMECA	SAN ANTONIO ZOTATZINGO	5,500.00	5,000.00	10,500.00
ANGEL RUIZ MENDOZA	EQUIPO	1		X		ECATEPEC	AMECAMECA	SAN ANTONIO ZOTATZINGO	12,518.00	5,000.00	17,518.00
RUIZ MENDOZA ANGEL	EQUIPO	1		X		ECATEPEC	AMECAMECA	SAN ANTONIO ZOTATZINGO	8,790.00	5,000.00	13,790.00
BUCIO GARCIA JOSE	EQUIPO	1		X		ECATEPEC	AMECAMECA	SAN ANTONIO ZOTATZINGO	8,790.00	5,000.00	13,790.00
FRANCO ENRIQUEZ J. JESUS	EQUIPO	1		X		ECATEPEC	AMECAMECA	SAN ANTONIO ZOTATZINGO	10,405.00	5,000.00	15,405.00
JESUS FRANCO ENRIQUEZ	EQUIPO	1		X		ECATEPEC	AMECAMECA	SAN ANTONIO ZOTATZINGO	5,500.00	5,000.00	10,500.00
JOSE BUCIO GARCIA	EQUIPO	1		X		ECATEPEC	AMECAMECA	SAN ANTONIO ZOTATZINGO	10,405.00	5,000.00	15,405.00
LOPEZ AGUIAR FRANCISCO	EQUIPO	1		X		ECATEPEC	AMECAMECA	SAN ANTONIO ZOTATZINGO	5,500.00	5,000.00	10,500.00
MARTINEZ ALONSO											



GOBIERNO DEL ESTADO DE MEXICO
SECRETARIA DE AGRICULTURA, GANADERIA, DESARROLLO RURAL, ALIMENTACION Y PESCA
FIDEICOMISO FONDO ALIANZA PARA EL CAMPO DEL ESTADO DE MEXICO



LISTA DE PRODUCTORES BENEFICIADOS DEL EJERCICIO 2003

PROGRAMA: FOMENTO GANADERO

SUBPROGRAMA: DESARROLLO GANADERO

COMPONENTE: SIEMENTALES OVINOS CON REGISTRO GENEALOGICO

F-2

NOMBRE DEL BENEFICIARIO	TIPO DE SIEMENTAL	CANTIDAD			SEXO	RAZA	MUNICIPIO	COMUNIDAD	MONTOS DEL APYO OPERACIONAL (M\$)		
		SIEMENTAL	HEMERA	PARTE					SIEMENTAL	HEMERA	TOTAL
IRMA VELAZQUEZ GARRIDO	SEMENAL	1			X	ATLACOMULCO	ACAMBAY	1,750.00	1,750.00	3,500.00	
MARICIANO TOBIAS DOMINGUEZ HERNANDEZ	SEMENAL	2			X	ATLACOMULCO	ACAMBAY	3,500.00	3,500.00	7,000.00	
MARCON GONZALEZ HERNANDEZ	SEMENAL	1			X	ATLACOMULCO	EL ORO	1,750.00	1,750.00	3,500.00	
ROBERTO REYES ARRIAGA	SEMENAL	1			X	ATLACOMULCO	EL ORO	1,750.00	1,750.00	3,500.00	
ANTONIO COHONA ROMERO	SEMENAL	1			X	ATLACOMULCO	EL ORO	1,750.00	1,750.00	3,500.00	
SAMUEL MARTES MARTINEZ	SEMENAL	1			X	ATLACOMULCO	DTLAHUALCA	1,750.00	1,750.00	3,500.00	
FELIPE SANCHEZ CANDEZ	SEMENAL	1			X	ATLACOMULCO	JOCOTITLAN	1,750.00	1,750.00	3,500.00	
ISRAEL ESCOBAR GONZALEZ	SEMENAL	1			X	ATLACOMULCO	JOCOTITLAN	1,750.00	1,750.00	3,500.00	
MORISES LOPEZ VAZQUEZ	SEMENAL	1			X	ATLACOMULCO	JOCOTITLAN	1,750.00	1,750.00	3,500.00	
SILVERIO ASLAZAR FELICIANO	SEMENAL	1			X	ATLACOMULCO	JOCOTITLAN	1,750.00	1,750.00	3,500.00	
PENA JIMENEZ ESTANISLAO	SEMENAL	1			X	ATLACOMULCO	JOCOTITLAN	1,750.00	1,750.00	3,500.00	
ANGELINA SANCHEZ CRUZ	SEMENAL	1			X	ATLACOMULCO	JOCOTITLAN	1,750.00	1,750.00	3,500.00	
CARLOS O. GONZALEZ MARCOS	SEMENAL	1			X	ATLACOMULCO	JOCOTITLAN	1,750.00	1,750.00	3,500.00	
CLEMENTE RUIZ CRUZ	SEMENAL	1			X	ATLACOMULCO	JOCOTITLAN	1,750.00	1,750.00	3,500.00	
JORGE JOSE ESCOBAR	SEMENAL	1			X	ATLACOMULCO	JOCOTITLAN	1,750.00	1,750.00	3,500.00	
JOSE CARMEN VELAZQUEZ ESQUIVEL	SEMENAL	1			X	ATLACOMULCO	JOCOTITLAN	1,750.00	1,750.00	3,500.00	
ROGELIO SANDOVAL FIGUEROA	SEMENAL	1			X	ATLACOMULCO	JOCOTITLAN	1,750.00	1,750.00	3,500.00	
WILCHES GARCIA ADALBERTO	SEMENAL	1			X	ATLACOMULCO	JOCOTITLAN	1,750.00	1,750.00	3,500.00	
ABRAHAM MARCOS RAMIREZ	SEMENAL	2			X	ATLACOMULCO	JOCOTITLAN	3,500.00	3,500.00	7,000.00	
ALFREDO ROMERO HURTADO	SEMENAL	3			X	ATLACOMULCO	JOCOTITLAN	5,250.00	5,250.00	10,500.00	
DOLORES SANCHEZ GONZALEZ	SEMENAL	1			X	ATLACOMULCO	JOCOTITLAN	1,750.00	1,750.00	3,500.00	
ERASMO CAMACHO VICTORIA	SEMENAL	1			X	ATLACOMULCO	JOCOTITLAN	1,750.00	1,750.00	3,500.00	
FRANCISCO CRUZ JORGE	SEMENAL	2			X	ATLACOMULCO	JOCOTITLAN	3,500.00	3,500.00	7,000.00	
FRANCISCO RAMIREZ ALVAREZ	SEMENAL	1			X	ATLACOMULCO	JOCOTITLAN	1,750.00	1,750.00	3,500.00	
JACINTO CRUZ TRINIDAD	SEMENAL	2			X	ATLACOMULCO	JOCOTITLAN	3,500.00	3,500.00	7,000.00	
JOSE LUIS RODRIGUEZ WILCHES	SEMENAL	1			X	ATLACOMULCO	JOCOTITLAN	1,750.00	1,750.00	3,500.00	
JUAN CRUZ PENA	SEMENAL	1			X	ATLACOMULCO	JOCOTITLAN	1,750.00	1,750.00	3,500.00	
JUVENAL ESQUIVEL JASSO	SEMENAL	2			X	ATLACOMULCO	JOCOTITLAN	3,500.00	3,500.00	7,000.00	
MORISES SANCHEZ SALGADO	SEMENAL	1			X	ATLACOMULCO	JOCOTITLAN	1,750.00	1,750.00	3,500.00	
OSILON HURTADO ESQUIVEL	SEMENAL	3			X	ATLACOMULCO	JOCOTITLAN	5,250.00	5,250.00	10,500.00	
OMAR MARIN GRANADOS	SEMENAL	1			X	ATLACOMULCO	JOCOTITLAN	1,750.00	1,750.00	3,500.00	
PLACIDO SALGADO SANTANA	SEMENAL	1			X	ATLACOMULCO	JOCOTITLAN	1,750.00	1,750.00	3,500.00	
RODRIGO URBANO SOLIS	SEMENAL	1			X	ATLACOMULCO	JOCOTITLAN	1,750.00	1,750.00	3,500.00	
RICARDO CAMACHO VICTORIA	SEMENAL	1			X	ATLACOMULCO	JOCOTITLAN	1,750.00	1,750.00	3,500.00	
RUFINO GARCIA MARTINEZ	SEMENAL	1			X	ATLACOMULCO	JOCOTITLAN	1,750.00	1,750.00	3,500.00	
SALVADOR GARCIA HURTADO	SEMENAL	3			X	ATLACOMULCO	JOCOTITLAN	5,250.00	5,250.00	10,500.00	
FAUSTINO PEÑAFLORES SOLIS	SEMENAL	2			X	ATLACOMULCO	JOCOTITLAN	3,500.00	3,500.00	7,000.00	
REYNALDO GUSMAN ESQUIVEL	SEMENAL	1			X	ATLACOMULCO	JOCOTITLAN	1,750.00	1,750.00	3,500.00	
JOEL SALGADO GRANADOS	SEMENAL	1			X	ATLACOMULCO	JOCOTITLAN	1,750.00	1,750.00	3,500.00	
REYNALDO CRUZ TEJEDA	SEMENAL	1			X	ATLACOMULCO	JOCOTITLAN	1,750.00	1,750.00	3,500.00	
JOSE GALDINO ROMERO HURTADO	SEMENAL	1			X	ATLACOMULCO	JOCOTITLAN	1,750.00	1,750.00	3,500.00	
SAMUEL VAZQUEZ GONZALEZ	SEMENAL	1			X	ATLACOMULCO	JOCOTITLAN	1,750.00	1,750.00	3,500.00	
CARLOS ROLDAN REYES	SEMENAL	1			X	ATLACOMULCO	JOCOTITLAN	1,750.00	1,750.00	3,500.00	
WILCHES REYES MARIN	SEMENAL	1			X	ATLACOMULCO	JOCOTITLAN	1,750.00	1,750.00	3,500.00	
MIGUEL SALGADO MANZUR	SEMENAL	1			X	ATLACOMULCO	JOCOTITLAN	1,750.00	1,750.00	3,500.00	
ALFREDO GARCIA CHAVEZ	SEMENAL	1			X	ATLACOMULCO	JOCOTITLAN	1,750.00	1,750.00	3,500.00	
ROBERTO MARIN MARIN	SEMENAL	1			X	ATLACOMULCO	JOCOTITLAN	1,750.00	1,750.00	3,500.00	
RODRIGO GOMEZ CRUZ	SEMENAL	1			X	ATLACOMULCO	JOCOTITLAN	1,750.00	1,750.00	3,500.00	
AURELIO CAYETANO SANCHEZ	SEMENAL	1			X	ATLACOMULCO	JOCOTITLAN	1,750.00	1,750.00	3,500.00	
SILVINO VALENCIA NAVARRETE	SEMENAL	1			X	ATLACOMULCO	JOCOTITLAN	1,750.00	1,750.00	3,500.00	
ISABEL BALDOMERO NAVARRETE	SEMENAL	1			X	ATLACOMULCO	JOCOTITLAN	1,750.00	1,750.00	3,500.00	
ADRIAN MARTINEZ CHAVEZ	SEMENAL	1			X	ATLACOMULCO	JOCOTITLAN	1,750.00	1,750.00	3,500.00	
JULIO GONZALEZ CASTRO	SEMENAL	1			X	ATLACOMULCO	JOCOTITLAN	1,750.00	1,750.00	3,500.00	
GLORIA MARGARITA ESCOBAR ORTEGA	SEMENAL	1			X	ATLACOMULCO	JOCOTITLAN	1,750.00	1,750.00	3,500.00	
ROSALBA MONTOYA GONZALEZ	SEMENAL	1			X	ATLACOMULCO	JOCOTITLAN	1,750.00	1,750.00	3,500.00	
IRMA GONZALEZ PELLICO	SEMENAL	1			X	ATLACOMULCO	JOCOTITLAN	1,750.00	1,750.00	3,500.00	
DOLORES GONZALEZ GONZALEZ	SEMENAL	1			X	ATLACOMULCO	JOCOTITLAN	1,750.00	1,750.00	3,500.00	
LIZ MIREYA POLANCO MEZA	SEMENAL	1			X	ZUMPANGO	ACAMBAY	2,250.00	2,250.00	4,500.00	
CARMEN HILARIO GARCIA GARCIA	SEMENAL	1			X	ZUMPANGO	ACAMBAY	2,250.00	2,250.00	4,500.00	
JOSE LUIS PEREZ CARBALAL	SEMENAL	1			X	ZUMPANGO	ACAMBAY	2,250.00	2,250.00	4,500.00	
JUAN SANTILLAN GARCIA	SEMENAL	1			X	ZUMPANGO	ACAMBAY	2,250.00	2,250.00	4,500.00	
MANUEL REYES BAUTISTA	SEMENAL	1			X	ZUMPANGO	ACAMBAY	2,250.00	2,250.00	4,500.00	
MARCOS BAUTISTA VELAZQUEZ	SEMENAL	1			X	ZUMPANGO	ACAMBAY	2,250.00	2,250.00	4,500.00	
MARIO TORRES MORALES	SEMENAL	1			X	ZUMPANGO	ACAMBAY	2,250.00	2,250.00	4,500.00	
PEDRO MALDONADO CERON	SEMENAL	1			X	ZUMPANGO	ACAMBAY	2,250.00	2,250.00	4,500.00	
JUAN RODRIGO VAZQUEZ	SEMENAL	1			X	ZUMPANGO	ACAMBAY	2,250.00	2,250.00	4,500.00	
MARCELO PEREZ MIGUEL	SEMENAL	1			X	ZUMPANGO	ACAMBAY	2,250.00	2,250.00	4,500.00	
MARCOS GARCIA GARCIA	SEMENAL	1			X	ZUMPANGO	ACAMBAY	2,250.00	2,250.00	4,500.00	
SILVANO CRUZ ZARAGOZA	SEMENAL	1			X	ZUMPANGO	ACAMBAY	2,250.00	2,250.00	4,500.00	
CARLOS NAVARRETE RAMOS	SEMENAL	1			X	ZUMPANGO	ACAMBAY	2,250.00	2,250.00	4,500.00	
FRANCISCO BASTIDA BAUTISTA	SEMENAL	1			X	ZUMPANGO	ACAMBAY	2,250.00	2,250.00	4,500.00	
GERARDO C. LAGUNA FLORES	SEMENAL	1			X	ZUMPANGO	ACAMBAY	2,250.00	2,250.00	4,500.00	
JOSE ALEJANDRO RIVERO ROJAS	SEMENAL	1			X	ZUMPANGO	ACAMBAY	2,250.00	2,250.00	4,500.00	
ROBERTO LEON GARZA	SEMENAL	1			X	ZUMPANGO	ACAMBAY	2,250.00	2,250.00	4,500.00	
ARMANDO LOPEZ ANAYA	SEMENAL	1			X	ZUMPANGO	ACAMBAY	2,250.00	2,250.00	4,500.00	
DAGOBERTO GARCIA FLORES	SEMENAL	1			X	ZUMPANGO	ACAMBAY	2,250.00	2,250.00	4,500.00	
FIDEL GARCIA ROJAS	SEMENAL	1			X	ZUMPANGO	ACAMBAY	2,250.00	2,250.00	4,500.00	
GRACIELA MARTINEZ AGUILAR	SEMENAL	1			X	ZUMPANGO	ACAMBAY	2,250.00	2,250.00	4,500.00	
JOSE ADRIAN ELIZABETH ORTIZ	SEMENAL	2			X	ZUMPANGO	ACAMBAY	4,500.00	4,500.00	9,000.00	
JULIO AVILA FLORES	SEMENAL	1			X	ZUMPANGO	ACAMBAY	2,250.00	2,250.00	4,500.00	
LUIS JAVIER VERGARA AGUILAR	SEMENAL	1			X	ZUMPANGO	ACAMBAY	2,250.00	2,250.00	4,500.00	
REYNALDO ESPINOSA ROJAS	SEMENAL	1			X	ZUMPANGO	ACAMBAY	2,250.00	2,250.00	4,500.00	
JUAN ADOLFO ENRIQUEZ MARTINEZ	SEMENAL	1			X	ZUMPANGO	ACAMBAY	2,250.00	2,250.00	4,500.00	
ERNESTO HERNANDEZ MORELOS	SEMENAL	1			X	ZUMPANGO	ACAMBAY	2,250.00	2,250.00	4,500.00	
AMADOR CASTRO GARCIA	SEMENAL	1			X	ZUMPANGO	ACAMBAY	2,250.00	2,250.00	4,500.00	
JUAN CARLOS SANTILLAN ROMERO	SEMENAL	1			X	ZUMPANGO	ACAMBAY	2,250.00	2,250.00	4,500.00	
REFUGIO ESTEVEZ VARGAS	SEMENAL	1			X	ZUMPANGO	ACAMBAY	2,250.00	2,250.00	4,500.00	
BERNARDO GARCIA GONZALEZ	SEMENAL	1			X	ZUMPANGO	ACAMBAY	2,250.00	2,250.00	4,500.00	
EDUARDO MENDOZA GONZALEZ	SEMENAL	1			X	ZUMPANGO	ACAMBAY	2,250.00	2,250.00	4,500.00	
BERNARDINO GARCIA GONZALEZ	SEMENAL	1			X	ZUMPANGO	ACAMBAY	2,250.00	2,250.00	4,500.00	
JOSE LUIS MARRON CASAS CRUZ	SEMENAL	1			X	ZUMPANGO	ACAMBAY	2,250.00	2,250.00	4,500.00	
ROSALBA ARREOLA AVILA	SEMENAL	1			X	ZUMPANGO	ACAMBAY	2,250.00	2,250.00	4,500.00	
MANUEL PEREZ MONTIEL	SEMENAL	1			X	ZUMPANGO	ACAMBAY	2,250.00	2,250.00	4,500.00	
FEDERICO FLORES MONROY	SEMENAL	1			X	ZUMPANGO	ACAMBAY	2,250.00	2,250.00	4,500.00	
PABLO GONZALEZ ROA	SEMENAL	1			X	ZUMPANGO	ACAMBAY	2,250.00	2,250.00	4,500.00	
CARLOS ALBERTO NAVARRETE RAMOS	SEMENAL	1			X	ZUMPANGO	ACAMBAY	2,250.00	2,250.00	4,500.00	
NICOLAS ALCANTARA ALMAZAN	SEMENAL	1			X	ZUMPANGO	ACAMBAY	2,250.00	2,250.00	4,500.00	
OVINO CULTURA SAN JOSE	SEMENAL	4			X	ZUMPANGO	ACAMBAY	8,750.00	8,750.00	17,500.00	
JUAN BECERRIL GRANADOS	SEMENAL	3			X	ZUMPANGO	ACAMBAY	5,250.00	5,250.00	10,500.00	
EUDOKIO PAREDES LORA	SEMENAL	1			X	ZUMPANGO	ACAMBAY	1,750.00	1,750		



GOBIERNO DEL ESTADO DE MEXICO
SECRETARIA DE AGRICULTURA, GANADERIA, DESARROLLO RURAL, ALIMENTACION Y PESCA
FIDEICOMISO FONDO ALIANZA PARA EL CAMPO DEL ESTADO DE MEXICO



LISTA DE PRODUCTORES BENEFICIADOS DEL EJERCICIO 2003

PROGRAMA: FOMENTO GANADERO
SUBPROGRAMA: DESARROLLO GANADERO

F-2

COMPONENTE: SEMENTALES OVINOS CON REGISTRO GENERALOGICO

NOMBRE DEL BENEFICIARIO	APOYO REGISTRADO		TIPO DE PRODUCTOR			REGION	MUNICIPIO	COMUNIDAD	MONTOS DEL APOYO GOBIERNAL (D)		
	TIPO	CANTIDAD	PREZAL	REBLT	R.A.				PREZAL	REBLT	TOTAL
EDGAR AGUILAR GARCIA	SEMENTAL	1	X			TOLUCA	JUQUIPILCO	LA CAPILLA	2,750.00	1,750.00	4,500.00
IRAM DOMINGUEZ SANDOVAL	SEMENTAL	1	X			TOLUCA	JUQUIPILCO	LLANO GRANDE	2,750.00	1,750.00	4,500.00
ROSA HORTENCIA	SEMENTAL	1	X			TOLUCA	LERMA	STA. MA. ATAPASQUILLO	2,250.00	1,750.00	4,000.00
ANGEL TOVAR ALARCON	SEMENTAL	1	X			TOLUCA	LERMA	SAN JOSE EL LLANTO	1,750.00	1,750.00	3,500.00
ANTONIO JUAN FELIX MARTINEZ	SEMENTAL	1	X			TOLUCA	OTZOLOTEPEC	SAN MATEO	1,750.00	1,750.00	3,500.00
JORGE DIAZ CORDOBA	SEMENTAL	1	X			TOLUCA	SANTA MARIA RAYON	COL. SAN ISIDRO	2,250.00	1,750.00	4,000.00
CIRO ANTONIO DOMINGUEZ ARZATE	SEMENTAL	1	X			TOLUCA	TEMOAYA	SAN JOSE	2,250.00	1,750.00	4,000.00
IGNACIO REZA GOMEZ	SEMENTAL	1	X			TOLUCA	TEMOAYA	SN LORENZO OYAMEL	2,250.00	1,750.00	4,000.00
JOSE VALLE GALICIA	SEMENTAL	1	X			TOLUCA	TEMOAYA	SAN JOSE	4,000.00	3,500.00	7,500.00
MARIO ALONSO SERRANO	SEMENTAL	2	X			TOLUCA	TEMOAYA	SAN JOSE	4,000.00	3,500.00	7,500.00
HOMULO GARCIA SERRANO	SEMENTAL	1	X			TOLUCA	TENANGO DEL VALLE	SANTIAGO COALXUSTENCO	1,750.00	1,750.00	3,500.00
MA. ELENA MENDOZA GOMEZ	SEMENTAL	1	X			TOLUCA	TENANGO DEL VALLE	TENANGO DE ARISTA	1,750.00	1,750.00	3,500.00
ARTURO JARAMILLO MENDOZA	SEMENTAL	1	X			TOLUCA	TENANGO DEL VALLE	TENANGO DE ARISTA	2,250.00	1,750.00	4,000.00
PABLO BOBADILLA ACOSTA	SEMENTAL	2	X			TOLUCA	TENANGO DEL VALLE	OCOTENCO	6,500.00	3,500.00	10,000.00
MARIO MEDINA FERREIRA	SEMENTAL	1	X			TOLUCA	TIANGUSTENCO	MUMAMATL	1,750.00	1,750.00	3,500.00
TERESO PEDRO NEBRERA	SEMENTAL	1	X			TOLUCA	TIANGUSTENCO	SAN PEDRO TLALTIZAPAN	1,750.00	1,750.00	3,500.00
CARLOS ESPINOZA ESTRADA	SEMENTAL	1	X			TOLUCA	TOLUCA	TOLUCA	2,000.00	1,750.00	3,750.00
REYNALDA ROMERO LANDEROS	SEMENTAL	1	X			TOLUCA	TOLUCA	SN ANTONIO BUENA VISTA	2,250.00	1,750.00	4,000.00
TELESFORO ALVARO GIBSON	SEMENTAL	1	X			TOLUCA	TOLUCA	SN ANTONIO BUENA VISTA	2,250.00	1,750.00	4,000.00
PEDRO PAUL LEDEZMA GARCIA	SEMENTAL	1	X			TOLUCA	TOLUCA	TLACOTEPEC	1,750.00	1,750.00	3,500.00
GUILLEMINA MARTINEZ ROSALES	SEMENTAL	1	X			TOLUCA	TOLUCA	TOTOLTEPEC	1,750.00	1,750.00	3,500.00
NEGROTE REZA GONZALEZ	SEMENTAL	1	X			TOLUCA	XALTLACO	JUALTLACO	2,250.00	1,750.00	4,000.00
LORENZO GONZALEZ ORDONEZ	SEMENTAL	1	X			TOLUCA	XONCATLAN	DOLORES	1,750.00	1,750.00	3,500.00
ELIAS ANTONIO MARTINEZ	SEMENTAL	1	X			TOLUCA	ZINACANTEPEC	SN CRISTOBAL	2,250.00	1,750.00	4,000.00
JOSE LUIS TORRES ESTRADA	SEMENTAL	1	X			TOLUCA	ZINACANTEPEC	SAN JUAN	2,250.00	1,750.00	4,000.00
SILVESTRE PALMA HUERTA	SEMENTAL	2	X			TOLUCA	ZINACANTEPEC	ZINACANTEPEC	3,500.00	3,500.00	7,000.00
FRANCISCO EZEQUIEL ESPINOZA	SEMENTAL	1	X			TOLUCA	ZINACANTEPEC	SN FCO. AGUIRREZUAC	1,750.00	1,750.00	3,500.00
DULCE MARIA QUINTERO JIMENEZ	SEMENTAL	1	X			TEXCOCO	CHAUTLA	TEPETITLAN	2,250.00	1,750.00	4,000.00
EUFENIO SANCHEZ ROLDAN	SEMENTAL	1	X			TEXCOCO	CHAUTLA	SN ANTONIO	2,250.00	1,750.00	4,000.00
LORENZO SOTO CORNEJO	SEMENTAL	1	X			NEZAHUALCOYOTL	IXTAPALUCA	SAN FRANCISCO	2,250.00	1,750.00	4,000.00
MA. MARGARITA FLORES CABRERA	SEMENTAL	1	X			NEZAHUALCOYOTL	IXTAPALUCA	IXTAPALUCA	2,500.00	1,750.00	4,250.00
OSCAR ALMERAY ALMERAY	SEMENTAL	1	X			TEXCOCO	TEPETLACOTEC	JUALPAN	3,250.00	1,750.00	5,000.00
ALFREDO GALICIA FLORES	SEMENTAL	1	X			TEXCOCO	TEXCOCO	TEXCOCO	2,250.00	1,750.00	4,000.00
WENCESLAO JAME VALENCIA JIMENEZ	SEMENTAL	1	X			TEXCOCO	TEZOYUCA	SANTIAGO TEZOYUCA	2,250.00	1,750.00	4,000.00
AURELIO RUBIO PENA	SEMENTAL	1	X			VALLE DE BRAVO	AMANALCO	EL CAPULIN	1,750.00	1,750.00	3,500.00
CAMILLO SANCHEZ BARTOLO	SEMENTAL	1	X			VALLE DE BRAVO	AMANALCO	SAN MIGUEL	1,750.00	1,750.00	3,500.00
DAVID ESTRADA GOMEZ	SEMENTAL	3	X			VALLE DE BRAVO	AMANALCO	AMANALCO	5,250.00	5,250.00	10,500.00
EDGAR ROSELL LARA ARGUELLO	SEMENTAL	1	X			VALLE DE BRAVO	AMANALCO	AMANALCO	1,750.00	1,750.00	3,500.00
ISIDRO HERNANDEZ PICHARDO	SEMENTAL	1	X			VALLE DE BRAVO	AMANALCO	SAN JERONIMO	1,750.00	1,750.00	3,500.00
MANUEL FONSECA VERA	SEMENTAL	1	X			VALLE DE BRAVO	AMANALCO	SAN BARTOLO	2,000.00	1,750.00	3,750.00
ABRAHAM MONTES DE OCA PLIEGO	SEMENTAL	2	X			VALLE DE BRAVO	DONATO GUERRA	DONATO GUERRA	3,500.00	3,500.00	7,000.00
ALVARO GARDUÑO POMPOSO	SEMENTAL	2	X			VALLE DE BRAVO	DONATO GUERRA	SAN LUCAS	3,500.00	3,500.00	7,000.00
NICOLASA HERNANDEZ VILCHES	SEMENTAL	1	X			VALLE DE BRAVO	DONATO GUERRA	DONATO GUERRA	1,750.00	1,750.00	3,500.00
GERARDO ALMAZAN MOLINA	SEMENTAL	1	X			VALLE DE BRAVO	VALLE DE BRAVO	MESA DE DOLORES	1,750.00	1,750.00	3,500.00
MANUEL CARDOSO MORA	SEMENTAL	1	X			VALLE DE BRAVO	VALLE DE BRAVO	SAN JOAQUIN	1,750.00	1,750.00	3,500.00
MIGUEL GONZALEZ EVANGELISTA	SEMENTAL	1	X			VALLE DE BRAVO	VALLE DE BRAVO	LOS SALCLOS	1,750.00	1,750.00	3,500.00
ARTURO LAGUNA DE LA O	SEMENTAL	1	X			VALLE DE BRAVO	VILLA DE ALLENDE	LOS BERRIOS	1,750.00	1,750.00	3,500.00
ELIAS PEÑA ARRUDA	SEMENTAL	1	X			VALLE DE BRAVO	VILLA DE ALLENDE	ROSENCHAVE	1,750.00	1,750.00	3,500.00
EMILIO DE LA O GARCIA	SEMENTAL	1	X			VALLE DE BRAVO	VILLA DE ALLENDE	LOS BERRIOS	1,750.00	1,750.00	3,500.00
JOEL DE LA O VEGA	SEMENTAL	1	X			VALLE DE BRAVO	VILLA DE ALLENDE	LOS BERRIOS	1,750.00	1,750.00	3,500.00
MAXIMILIANO MENDIETA GARDUÑO	SEMENTAL	1	X			VALLE DE BRAVO	VILLA DE ALLENDE	SABANA DEL ROSARIO	1,750.00	1,750.00	3,500.00
MIGUEL VALLE DE CARBAJAL	SEMENTAL	1	X			VALLE DE BRAVO	VILLA DE ALLENDE	SABANA DEL ROSARIO	1,750.00	1,750.00	3,500.00
PAUL DE LA O VEGA	SEMENTAL	1	X			VALLE DE BRAVO	VILLA DE ALLENDE	SABANA DEL ROSARIO	1,750.00	1,750.00	3,500.00
ALBERTO ESTRADA CARBAJAL	SEMENTAL	3	X			VALLE DE BRAVO	VILLA VICTORIA	TURCICO	5,250.00	5,250.00	10,500.00
ALBERTO MANGUJA MONDRAGON	SEMENTAL	1	X			VALLE DE BRAVO	VILLA VICTORIA	SN AGUSTIN ALTAMIRANO	1,750.00	1,750.00	3,500.00
ANATOLIO REYNA RIVERA	SEMENTAL	1	X			VALLE DE BRAVO	VILLA VICTORIA	SANTAGO DEL MONTE	1,750.00	1,750.00	3,500.00
ANGEL PRIMERO MATEO	SEMENTAL	1	X			VALLE DE BRAVO	VILLA VICTORIA	SN MARCOS DE LA LOMA	1,750.00	1,750.00	3,500.00
ARTURO ESCOBAR GARCIA	SEMENTAL	1	X			VALLE DE BRAVO	VILLA VICTORIA	PALUZADA	1,750.00	1,750.00	3,500.00
BERNABE LAGUNA ALVAREZ	SEMENTAL	1	X			VALLE DE BRAVO	VILLA VICTORIA	VILLA VICTORIA	1,750.00	1,750.00	3,500.00
FEDERICO ESTEVEZ MERCADO	SEMENTAL	1	X			VALLE DE BRAVO	VILLA VICTORIA	SN AGUSTIN	1,850.00	1,750.00	3,600.00
ISAAC VAZQUEZ MENDOZA	SEMENTAL	2	X			VALLE DE BRAVO	VILLA VICTORIA	PALUZADA	3,750.00	3,500.00	7,250.00
JUAN DE JESUS ANTONIO	SEMENTAL	1	X			VALLE DE BRAVO	VILLA VICTORIA	SAN JUAN	4,750.00	1,750.00	6,500.00
MARTIN MERCADO GARCIA	SEMENTAL	1	X			VALLE DE BRAVO	VILLA VICTORIA	VILLA VICTORIA	1,300.00	1,300.00	2,600.00
MIGUEL ANGEL CAMARON ESTEVEZ	SEMENTAL	1	X			VALLE DE BRAVO	VILLA VICTORIA	VILLA VICTORIA	1,750.00	1,750.00	3,500.00
PEDRO REMIGIO GARDUÑO	SEMENTAL	1	X			VALLE DE BRAVO	VILLA VICTORIA	UNION BERRIA	2,250.00	1,750.00	4,000.00
RAMIRO RIVERA CAMACHO	SEMENTAL	1	X			VALLE DE BRAVO	VILLA VICTORIA	LA CAMPANILLA	1,750.00	1,750.00	3,500.00
RICOBERTO CIRILO RAMIREZ	SEMENTAL	2	X			VALLE DE BRAVO	VILLA VICTORIA	TURCICO	1,750.00	1,750.00	3,500.00
SIMON SANCHEZ GONZALEZ	SEMENTAL	1	X			VALLE DE BRAVO	VILLA VICTORIA	SN AGUSTIN ALTAMIRANO	3,500.00	3,500.00	7,000.00
VICENTE SEGUNDO VILCHES	SEMENTAL	1	X			VALLE DE BRAVO	VILLA VICTORIA	SN JOAQUIN DEL MONTE	1,750.00	1,750.00	3,500.00
ADIEL JIMENEZ CASTELAN	SEMENTAL	2	X			VALLE DE BRAVO	VILLA VICTORIA	CENTRO DEL CERRILLO	1,750.00	1,750.00	3,500.00
ESTEBAN BRAVO ENSATEGUI	SEMENTAL	1	X			IXTAPAN DE LA SAL	ZACAZONAPAN	ZACAZONAPAN	3,500.00	3,500.00	7,000.00
ANDRES JURADO CORTEZ	SEMENTAL	2	X			TEJUPILCO	OCUILAN	OCUILAN	2,250.00	1,750.00	4,000.00
JOSE LUIS MACEDO TAPIA	SEMENTAL	1	X			TEJUPILCO	LUMANOS	ATZACACATL	3,500.00	3,500.00	7,000.00
SEFERINO CABRERA MONDRAGON	SEMENTAL	1	X			TEJUPILCO	LUMANOS	JEREZ	1,750.00	1,750.00	3,500.00
ECUISERNO DUARTE JARAMILLO	SEMENTAL	1	X			TEJUPILCO	LUMANOS	RANCHO EL CAPULIN	1,750.00	1,750.00	3,500.00
MA GUADALUPE CABO CABRANZA	SEMENTAL	1	X			IXTAPAN DE LA SAL	TEMASCALTEPEC	TEJUPILCO	1,750.00	1,750.00	3,500.00
EVERARDO ESTRADA LOPEZ	SEMENTAL	1	X			TEJUPILCO	TLATLAYA	CARBONERAS	1,750.00	1,750.00	3,500.00
								SAN MATEO	1,750.00	1,750.00	3,500.00
TOTAL		225							463,600.00	390,800.00	854,400.00

P. B. I. Z. M. Productores de Bajos Ingresos en Zonas Marginales
P. B. I. T. Productores de Bajos Ingresos en Transición
R. P. Resto de Productores.

MVZ. JAVIER ESTRADA SOTELO
DIRECTOR GENERAL DE GANADERIA
(RUBRICA).



GOBIERNO DEL ESTADO DE MEXICO
SECRETARIA DE AGRICULTURA, GANADERIA, DESARROLLO RURAL, ALIMENTACION Y PESCA
FIDEICOMISO FONDO ALIANZA PARA EL CAMPO DEL ESTADO DE MEXICO
LISTA DE PRODUCTORES BENEFICIADOS DEL EJERCICIO 2003



PROGRAMA: FOMENTO GANADERO
SUBPROGRAMA: DESARROLLO GANADERO
COMPONENTE: VIENTRES BOVINOS LECHEROS 2003

F-2

NOMBRE DEL BENEFICIARIO	APOYO SOLICITADO		TIPO DE PRODUCTOR *			REGION	MUNICIPIO	COMUNIDAD	MONTOS DEL APOYO GUBERNAMENTAL (\$)		
	U. MEDIDA	CANTIDAD	P.B.I.Z.M.	P.B.I.T.	R.P.				PRODUCTOR	SUBSIDIO / ABOYO	TOTAL
OMAR CORONA CARDENAS	VAQ. LECHERA	1		X		TOLUCA	OCOYACAC	TEPEXUYUCA	7,000.00	5,000.00	12,000.00
MINERVA FLORES MORALES	VAQ. LECHERA	10		X		TOLUCA	TOLUCA	SAN PABLO AUTOPAN	62,000.00	50,000.00	112,000.00
MODESTO JIMENEZ GUTIERREZ	VAQ. LECHERA	10		X		TOLUCA	TOLUCA	STA. CRUZ	62,000.00	50,000.00	112,000.00
ISMAEL RODRIGUEZ BERNAL	VAQ. LECHERA	10		X		TOLUCA	TOLUCA	SAN MARTIN TOLTEPEC	62,000.00	50,000.00	112,000.00
JOSE LOURDES SANCHEZ NUNGUIA	VAQ. LECHERA	10		X		TOLUCA	TOLUCA	SAN MARTIN TOLTEPEC	62,000.00	50,000.00	112,000.00
JUAN MANUEL GUTIERREZ SANCHEZ	VAQ. LECHERA	10		X		TOLUCA	TOLUCA	SAN PABLO AUTOPAN	62,000.00	50,000.00	112,000.00
JOSE RAMIREZ SUAREZ	VAQ. LECHERA	1			X	TOLUCA	TENANGO DEL VALLE	TENANGO DEL VALLE	6,200.00	5,000.00	11,200.00
JUEVENIO VALDEZ HERRANDEZ	VAQ. LECHERA	1		X		TOLUCA	OTZOLOTEPEC	SANTANA MAYORAZGO	6,200.00	5,000.00	11,200.00
ELEEM SCLAND COLINDRES	VAQ. LECHERA	2		X		TOLUCA	SAN ANTONIO LA ISLA	SAN LUCAS TEPEMALCO	12,400.00	10,000.00	22,400.00
VICTOR RODRIGUEZ BERNAL	VAQ. LECHERA	10		X		TOLUCA	TOLUCA	SAN MARTIN TOLTEPEC	62,000.00	50,000.00	112,000.00
HILARIO GARDUÑO GARDUÑO	VAQ. LECHERA	1		X		TOLUCA	RAYON	SAN JUAN LA ISLA	6,200.00	5,000.00	11,200.00
GERARDO ALVAREZ MOLINA	VAQ. LECHERA	10		X		TOLUCA	TOLUCA	SAN PABLO AUTOPAN	62,000.00	50,000.00	112,000.00
RICARDO JIMENEZ GUTIERREZ	VAQ. LECHERA	10		X		TOLUCA	TOLUCA	STA CRUZ-SAN PABLO AUTOPAN	62,000.00	50,000.00	112,000.00
SRABINO JARDON SANABRIA	VAQ. LECHERA	10		X		TOLUCA	TOLUCA	LA COLONIA SAN PABLO AUTOPAN	62,000.00	50,000.00	112,000.00
BERNARDO BECERRIL PICHARCO	VAQ. LECHERA	10		X		TOLUCA	TOLUCA	EL PRETIL SAN PABLO AUTOPAN	62,000.00	50,000.00	112,000.00
FEDERICO SPECIA RAMIREZ	VAQ. LECHERA	8		X		CUAUTITLAN IZCALLI	CUAUTITLAN	FRACC. LOS MORALES	80,000.00	49,000.00	129,000.00
JUAN MANUEL SPECIA RAMIREZ	VAQ. LECHERA	10		X		CUAUTITLAN IZCALLI	CUAUTITLAN	LOC. VENECIA	50,000.00	50,000.00	100,000.00
IGNACIO A. FERNANDEZ ZAVALA	VAQ. LECHERA	10		X		CUAUTITLAN IZCALLI	MELCHOR OCAMPO	M. OCAMPO	147,439.23	50,000.00	197,439.23
JUAN RAMON FERNANDEZ ZAVALA	VAQ. LECHERA	10		X		CUAUTITLAN IZCALLI	MELCHOR OCAMPO	M. OCAMPO	148,366.95	50,000.00	198,366.95
FERMINADO FERNANDEZ ZAVALA	VAQ. LECHERA	10		X		CUAUTITLAN IZCALLI	MELCHOR OCAMPO	M. OCAMPO	148,366.95	50,000.00	198,366.95
SERGIO PITALLA MAURICIO	VAQ. LECHERA	7		X		ECATEPEC	ECATEPEC	CDL. RUSTICA XALOSTOC	70,000.00	35,000.00	105,000.00
JUAN LUIS PITALLA MAURICIO	VAQ. LECHERA	6		X		ECATEPEC	ECATEPEC	CDL. RUSTICA XALOSTOC	60,000.00	30,000.00	90,000.00
RICARDO ORNELAS VILLALPANDO	VAQ. LECHERA	10		X		NAUCALPAN	TLALNEPANTLA	FRACC. IZCAI LI	50,000.00	50,000.00	100,000.00
ERIKKA SANCHEZ SANCHEZ	VAQ. LECHERA	5		X		ECATEPEC	TEMASCALAPA	SAN JUAN TEACALCO	25,000.00	25,000.00	50,000.00
LIBRADA GUTIERREZ GONZALEZ	VAQ. LECHERA	10		X		ECATEPEC	TECAMAC	SAN JERONIMO XONOHUACAN	72,500.00	50,000.00	122,500.00
MA. ISABEL GONZALEZ SEVILLA	VAQ. LECHERA	10		X		ECATEPEC	TECAMAC	JARDINES OJO DE AGUA	50,000.00	50,000.00	100,000.00
FRANCISCO GONZALEZ SEVILLA	VAQ. LECHERA	10		X		ECATEPEC	TECAMAC	JARDINES OJO DE AGUA	50,000.00	50,000.00	100,000.00
JESUS GONZALEZ PADILLA	VAQ. LECHERA	7		X		ECATEPEC	TECAMAC	SAN PEDRO	101,500.00	35,000.00	136,500.00
AMELIA ELIZALDE ESPARZA	VAQ. LECHERA	4		X		ECATEPEC	TECAMAC	SAN PEDRO	58,000.00	20,000.00	78,000.00
JOSE F. GERARDO CERVANTES GTZ.	VAQ. LECHERA	38		X		ZUMPANGO	ZUMPANGO	LAS LOMAS	285,000.00	190,000.00	475,000.00
EMETERIO RODRIGUEZ PRESTADO	VAQ. LECHERA	2		X		ZUMPANGO	ZUMPANGO	SAN JUAN ZITLALTEPEC	10,000.00	10,000.00	20,000.00
JOSE LUIS MARTINEZ CELAYA	VAQ. LECHERA	10		X		NAUCALPAN	NAUCALPAN	SATELITE	85,000.00	50,000.00	135,000.00
ROQUE MARTINEZ MUNOZ	VAQ. LECHERA	10		X		NAUCALPAN	NAUCALPAN	SATELITE	85,000.00	50,000.00	135,000.00
JORGE ANTONIO MARTINEZ CELAYA	VAQ. LECHERA	10		X		NAUCALPAN	NAUCALPAN	ECHEGARAY	85,000.00	50,000.00	135,000.00
EDUARDO JUAN BRAVO RESENDIZ	VAQ. LECHERA	3		X		ZUMPANGO	APAXCO	CDL. LOMA BONITA	30,000.00	15,000.00	45,000.00
EPITAFIO CEDRON VERA	VAQ. LECHERA	5		X		ZUMPANGO	APAXCO	PEREZ DE GALEANA	50,000.00	25,000.00	75,000.00
FEDRO MERA MENDOZA	VAQ. LECHERA	4		X		ZUMPANGO	APAXCO	PEREZ DE GALEANA	55,000.00	20,000.00	75,000.00
JESUS ESTRADA VERA	VAQ. LECHERA	5		X		ZUMPANGO	APAXCO	PEREZ DE GALEANA	50,000.00	25,000.00	75,000.00
FABIANO ESTRADA VERA	VAQ. LECHERA	4		X		ZUMPANGO	APAXCO	PEREZ DE GALEANA	40,000.00	20,000.00	60,000.00
SISDRIO ORZCO ROMERO	VAQ. LECHERA	2		X		ZUMPANGO	APAXCO	SANTA MARIA	20,000.00	10,000.00	30,000.00
LEOPOLDO FORBES MENDOZA	VAQ. LECHERA	2		X		ZUMPANGO	APAXCO	PEREZ DE GALEANA	20,000.00	10,000.00	30,000.00
MAXIMINO PAZ HERRANDEZ	VAQ. LECHERA	3		X		ZUMPANGO	APAXCO	APAXCO	30,000.00	15,000.00	45,000.00
ROBERTO YARELA SEGUNDO	VAQ. LECHERA	1		X		ZUMPANGO	APAXCO	EL TABLON	10,000.00	5,000.00	15,000.00
LORENZO LOPEZ SANDOVAL	VAQ. LECHERA	3		X		ZUMPANGO	APAXCO	EL TABLON	30,000.00	15,000.00	45,000.00
DIEGO SANCHEZ RAMIREZ	VAQ. LECHERA	3		X		ZUMPANGO	APAXCO	LOMA BONITA	30,000.00	15,000.00	45,000.00
ANTONIO GARCIA TELVE	VAQ. LECHERA	10		X		TEXCOCO	TEXCOCO	SAN MATEO HUEXOTLA	147,500.00	50,000.00	197,500.00
TOTAL		339		42	4				2,831,673.13	1,630,000.00	4,521,673.13

P.B.I.Z.M. Productores de Bajos Ingresos en Zonas Marginadas
P.B.I.T. Productores de Bajos Ingresos en Transición
R.P. Resto de Productores.

MVZ. JAVIER ESTRADA SOTELO
DIRECTOR GENERAL DE GANADERIA
(RUBRICA).



GOBIERNO DEL ESTADO DE MEXICO
SECRETARIA DE AGRICULTURA, GANADERIA, DESARROLLO RURAL, ALIMENTACION Y PESCA
FIDEICOMISO FONDO ALIANZA PARA EL CAMPO DEL ESTADO DE MEXICO



NUMERO DE PRODUCTORES BENEFICIADOS DEL EJERCICIO 2003

PROGRAMA: FOMENTO GANADERO
SUBPROGRAMA: DESARROLLO GANADERO
COMPONENTE: MEJORAMIENTO GENÉTICO, VIENTRES OVINOS

F-1

REGION *	NUMERO DE MUNICIPIOS Y LOCALIDADES POR REGION				APOYO ENTREGADO			NUMERO DE BENEFICIARIOS POR TIPO DE PRODUCTOR				%	IMPORTE DEL APOYO GUBERNAMENTAL (\$)			
	MUNICIPIO	%	LOCALIDAD	%	U.MEDIDA	CANTIDAD	%	P.B.I.Z.M.	P.B.I.T.	R.P.	TOTAL		MONTO PRODUCTORES	MONTO SUBSIDIO / APOYO	TOTAL	
I	12	17.9	63	26.8	VIENTRE	616	15.7		39	37	76	22.2	499,100.00	440,150.00	939,250.00	
II	5	7.5	13	5.5	VIENTRE	399	10.2		6	16	22	6.4	301,250.00	299,250.00	600,500.00	
III	8	11.9	16	6.8	VIENTRE	146	3.7		2	17	19	5.6	104,900.00	107,750.00	212,650.00	
IV	7	10.4	19	8.1	VIENTRE	177	4.5		1	19	20	5.8	132,675.00	132,975.00	265,650.00	
V	2	3.0	9	3.8	VIENTRE	306	7.8		5	12	17	5.0	274,513.00	227,513.00	502,026.00	
VI	13	19.4	62	26.4	VIENTRE	997	25.4		34	62	96	28.1	739,625.00	761,600.00	1,501,225.00	
VII	5	7.5	8	3.4	VIENTRE	162	4.1		7	4	11	3.2	115,050.00	115,050.00	230,100.00	
VIII	7	10.4	29	12.3	VIENTRE	474	12.1		31	18	49	14.3	338,850.00	327,850.00	666,700.00	
IX	2	3.0	2	0.9	VIENTRE	40	1.0		3	2	5	1.5	29,000.00	29,000.00	58,000.00	
X	0	0.0	0	0.0	VIENTRE	0	0.0		0	0	0	0.0	-	-	-	
XI	2	3.0	2	0.9	VIENTRE	136	3.5		1	6	7	2.0	102,000.00	102,000.00	204,000.00	
XII	4	6.0	12	5.1	VIENTRE	476	12.1		1	19	20	5.8	304,200.00	304,200.00	608,400.00	
TOTAL	67	100.0	235	100.0		3,929	100.0		0	130	212	342	100.0	2,941,163.00	2,847,338.00	5,788,501.00

* De acuerdo con la División Política Administrativa del Estado de México.

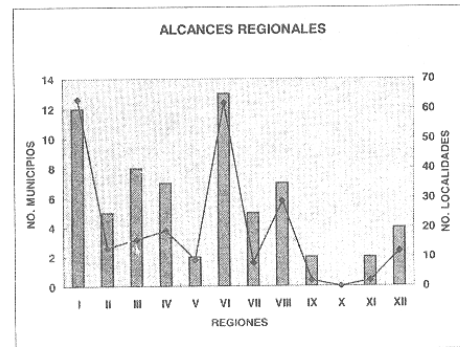
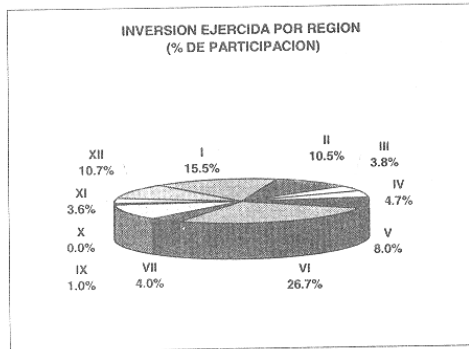
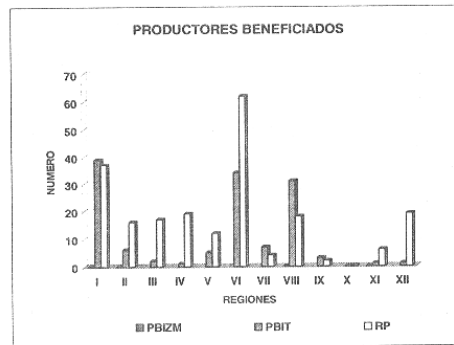
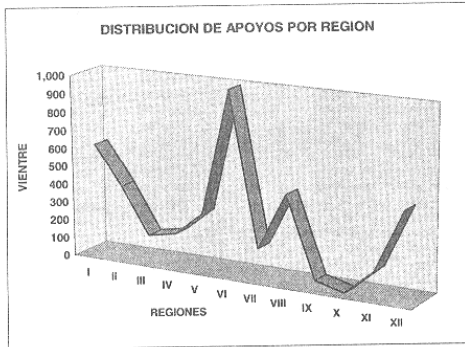

MVZ. JAVIER ESTRADA SOTELO
DIRECTOR GENERAL DE GANADERIA
(RUBRICA).



GOBIERNO DEL ESTADO DE MEXICO
SECRETARIA DE AGRICULTURA, GANADERIA, DESARROLLO RURAL, ALIMENTACION Y PESCA
FIDEICOMISO FONDO ALIANZA PARA EL CAMPO DEL ESTADO DE MEXICO



LISTA DE PRODUCTORES BENEFICIADOS DEL EJERCICIO 2003

PROGRAMA: FOMENTO GANADERO
SUBPROGRAMA: DESARROLLO GANADERO
COMPONENTE: CENTRO DE MEJORAMIENTO GENÉTICO OVINO, TRATAMIENTOS HORMONALES OVINOS

F-2

NOMBRE DEL BENEFICIARIO	APOYO SOLICITADO		TIPO DE PRODUCTOR*			REGIÓN	MUNICIPIO	COMUNIDAD	IMPORTE DEL APOYO GOBIERNAMENTAL (\$)		
	U. MEDIDA	CANTIDAD	P.B.I.Z.M.	P.B.I.T.	R.P.				PRODUCTOR	SUBSIDIO/ APOYO	TOTAL
ADRIAN NAVARRETE ORTEGA	TRATAMIENTO	40		X		ATLACOMULCO	ATLACOMULCO	RINCON DE LA GANDELARIA	500		
ROBERTO ORTIZ	TRATAMIENTO	75		X		ATLACOMULCO	EL ORO	TLAPANCO	500		
FIDENCIO JIMENEZ CUADROS	TRATAMIENTO	45		X		ATLACOMULCO	JOCOTITLAN	SANTA MARIA ENDARE	500		
VICTOR BERNARDO GERARDO	TRATAMIENTO	35		X		ATLACOMULCO	MORELOS	ZACUALPAN	500		
GERARDO GARCIA ROJAS	TRATAMIENTO	25		X		ATLACOMULCO	SAN JOSE DEL RINCON	LA COFRADIA	500		
FIGONDO MARIN MARTINEZ	TRATAMIENTO	18		X		ATLACOMULCO	SAN JOSE DEL RINCON	LOS PINTADOS	500		
FELIPE CRUZ MARTINEZ	TRATAMIENTO	23		X		ATLACOMULCO	SAN JOSE DEL RINCON	SAN ANTONIO P. NUEVO	500		
ALFREDO SALDANAR GARCIA	TRATAMIENTO	10		X		ATLACOMULCO	TEMASCALCINGO	EL TEJOCOTE	500		
MIGUEL DIAZ MARTINA	TRATAMIENTO	10		X		ATLACOMULCO	TEMASCALCINGO	EL TEJOCOTE	500		
ELISEO VALDEZ SALDIVAR	TRATAMIENTO	8		X		ATLACOMULCO	TEMASCALCINGO	SAN JOSE SOLIS	500		
MARIA DE LOS ANGELES BARRIOS F.	TRATAMIENTO	37		X		ATLACOMULCO	JLOTEPEC	SAN LORENZO COCTEYUCO	500		
PEDRO FLORES OLIVERA	TRATAMIENTO	49		X		ZIMAPANCO	APAXCO	APAXCO	500		
JUAN L. ZARABIA GONZALEZ	TRATAMIENTO	80		X		ECATEPEC	ACOLMAN	ACOLMAN	500		
FRANCISCO GONZALEZ MORALES	TRATAMIENTO	33		X		ECATEPEC	ACOLMAN	ACOLMAN	500		
FERNANDO BADILLO HERNANDEZ	TRATAMIENTO	27		X		ECATEPEC	ACOLMAN	XOMETLA	500		
ALEJANDRO GARCIA SALAS	TRATAMIENTO	30		X		ECATEPEC	AXAPUSCO	ATLA	500		
JULIO AVILA FLORES	TRATAMIENTO	30		X		ECATEPEC	AXAPUSCO	ATLA	500		
ERNESTO SALAZAR ORTEGA	TRATAMIENTO	20		X		ECATEPEC	TEOTIHUACAN	ATLATONGO	500		
ALBERTO VALENZUELA ANAYA	TRATAMIENTO	20		X		ECATEPEC	TEOTIHUACAN	ATLATONGO	500		
ANGEL CELESTINO CESPEDES PEREZ	TRATAMIENTO	20		X		ECATEPEC	TEOTIHUACAN	ATLATONGO	500		
MAGDALENA DE BERRIOZABAL ROJAS	TRATAMIENTO	21		X		TOLUCA	CAPULHUAC	CAPULHUAC	500		
CAETANO PUEBLAS CARRASCO	TRATAMIENTO	18		X		TOLUCA	CAPULHUAC	CAPULHUAC	500		
EDGAR IZQUIERDO RUIZ	TRATAMIENTO	20		X		TOLUCA	CAPULHUAC	EL TEPEJE	500		
IRAIL AVILA NAVIA	TRATAMIENTO	10		X		TOLUCA	CAPULHUAC	EL TEPEJE	500		
MAURICIO REZA GARCIA	TRATAMIENTO	50		X		TOLUCA	CAPULHUAC	GUADALUPE VICTORIA	500		
JOSE LUIS REZA GARCIA	TRATAMIENTO	50		X		TOLUCA	CAPULHUAC	GUADALUPE VICTORIA	500		
VICTOR REZA GARCIA	TRATAMIENTO	46		X		TOLUCA	CAPULHUAC	GUADALUPE VICTORIA	500		
ANGEL GONZALEZ GARCIA	TRATAMIENTO	50		X		TOLUCA	CAPULHUAC	GUADALUPE VICTORIA	500		
RICHO GARCIA GARCIA	TRATAMIENTO	50		X		TOLUCA	CAPULHUAC	GUADALUPE VICTORIA	500		
PABLO GARCIA CENENCO	TRATAMIENTO	9		X		TOLUCA	CAPULHUAC	LA POZA	500		
PABLO PULIDO VEGA	TRATAMIENTO	12		X		TOLUCA	CAPULHUAC	SAN ISIDRO	500		
ANTONIO MEJA VARGAS	TRATAMIENTO	60		X		TOLUCA	JQUIPILCO	SAN JOSE DEL SITIO	500		
MELCHOR MERCADO ORDOÑEZ	TRATAMIENTO	15		X		TOLUCA	JQUIPILCO	SANTA LUCIA	500		
SEBASTIAN ORDOÑEZ MERCADO	TRATAMIENTO	12		X		TOLUCA	JQUIPILCO	SANTA LUCIA	500		
SANTOS DAVILA GONZALEZ	TRATAMIENTO	9		X		TOLUCA	JQUIPILCO	TLALPUJUEHILLA	500		
JESUS GUZMAN CARMONA	TRATAMIENTO	40		X		TOLUCA	SAN MATEO ATENCO	LA MAGDALENA	500		
FIDEL HERNANDEZ FIGUEROA	TRATAMIENTO	33		X		TOLUCA	SANTIAGO TANGUSTENCO	CHOUSPAC	500		
PABLO BORDABALLA	TRATAMIENTO	32		X		TOLUCA	SANTIAGO TANGUSTENCO	COCTEHCO	500		
IRAIL ALBERTO MORALES	TRATAMIENTO	54		X		TOLUCA	TEMODVA	SAN AGUSTIN MMBRES	500		
MA DEL CARMEN ALARCON	TRATAMIENTO	74		X		TOLUCA	TOLUCA	TLACOTEPEC	500		
MARCOS ORDOÑEZ SALVADOR	TRATAMIENTO	25		X		TOLUCA	XALTLACO	XALTLACO	500		
FELIX DE LA CRUZ SALAZAR	TRATAMIENTO	25		X		TOLUCA	ZINACANTEPEC	RACES	500		
ISRAEL MEJIA GARCIA	TRATAMIENTO	39		X		TOLUCA	ZINACANTEPEC	RACES	500		
PEDRO MIRANDA FLORES	TRATAMIENTO	20		X		TOLUCA	ZINACANTEPEC	SAN JUAN DE LAS HUERTAS	500		
RENE RAMIREZ	TRATAMIENTO	25		X		TEXCOCO	CHIAPULA	CHIAPULA	500		
LORENZO SOTO CORNEJO	TRATAMIENTO	40		X		NEZAHUALCOYOTL	IXTAPALUCA	ACUAHUATLA	500		
MA CONCEPCION VAZQUEZ GONZALEZ	TRATAMIENTO	50		X		TEXCOCO	TEPETLAXOYUCO	TEPETLAXOYUCO	500		
ROSA GARCIA MORALES	TRATAMIENTO	25		X		TEXCOCO	TEXCOCO	TEPETLAXOYUCO	500		
FROYLAN MENDEZ ANAYA	TRATAMIENTO	120		X		TEXCOCO	TEPETLAXOYUCO	TEPETLAXOYUCO	500		
PABLO GONZALEZ LEROUZA	TRATAMIENTO	46		X		TEXCOCO	VALLE DE BRAVO	EL ALAMO	500		
JUSTINO DE LA ROSA CONTRERAS	TRATAMIENTO	100		X		AMECAMECA	JUCHITEPEC	JUCHITEPEC	500		
GRAGORO RODRIGUEZ MARTINEZ	TRATAMIENTO	50		X		AMECAMECA	JUCHITEPEC	JUCHITEPEC	500		
LARIBE CARBAJAL CARBAJAL	TRATAMIENTO	12		X		IXTAPAN DE LA SAL	TEXCALTITLAN	CARRISAL	500		
ESCUELA TECNICA AGROPECUARIA No. 10	TRATAMIENTO	8		X		IXTAPAN DE LA SAL	TEXCALTITLAN	EJIDO VENTA MORALES	500		
JOSE RAMIREZ SUSTAMANTE	TRATAMIENTO	14		X		IXTAPAN DE LA SAL	TEXCALTITLAN	EJIDO VENTA MORALES	500		
GUADALUPE GONZALEZ SALINAS	TRATAMIENTO	8		X		IXTAPAN DE LA SAL	TEXCALTITLAN	PALMILLAS	500		
ROBERTO JUAREZ ESCOBAR	TRATAMIENTO	8		X		IXTAPAN DE LA SAL	TEXCALTITLAN	PALMILLAS	500		
EDUARDO HERNANDEZ	TRATAMIENTO	12		X		IXTAPAN DE LA SAL	TEXCALTITLAN	TEXCAPILLA	500		
JUAN JUAREZ ROJAS	TRATAMIENTO	10		X		IXTAPAN DE LA SAL	TEXCALTITLAN	TEXCAPILLA	500		
MARIO HERNANDEZ JUAREZ	TRATAMIENTO	10		X		IXTAPAN DE LA SAL	TEXCALTITLAN	TEXCAPILLA	500		
ANTONIO RICHARDO CALIXTO	TRATAMIENTO	12		X		IXTAPAN DE LA SAL	TEXCALTITLAN	TEXCAPILLA	500		
TOMAS CALIXTO HERNANDEZ	TRATAMIENTO	9		X		IXTAPAN DE LA SAL	TEXCALTITLAN	TEXCAPILLA	500		
ISMA HERNANDEZ ESQUINEL	TRATAMIENTO	7		X		IXTAPAN DE LA SAL	TEXCALTITLAN	TEXCAPILLA	500		
ANGELA MARGARITA JUAREZ ROJAS	TRATAMIENTO	5		X		IXTAPAN DE LA SAL	TEXCALTITLAN	TEXCAPILLA	500		
ISMAEL GONZALEZ SALINAS	TRATAMIENTO	10		X		IXTAPAN DE LA SAL	TEMASCALTEPEC	LAS CABRAS	500		
TOTAL		2,000		63	3				0.00	0.00	0.00

P.B.I.Z.M. Productores de Bajos Ingresos en Zonas Marginadas
P.B.I.T. Productores de Bajos Ingresos en Transición
R. P. Resto de Productores.

PROGRAMA: FOMENTO GANADERO
SUBPROGRAMA: DESARROLLO GANADERO
COMPONENTE: FOMENTO APÍCOLA/ABEJA REINA

F-2

NOMBRE DEL BENEFICIARIO	APOYO SOLICITADO		TIPO DE PRODUCTOR*			REGIÓN	MUNICIPIO	COMUNIDAD	IMPORTE DEL APOYO GOBIERNAMENTAL (\$)		
	U. MEDIDA	CANTIDAD	P.B.I.Z.M.	P.B.I.T.	R.P.				PRODUCTOR	SUBSIDIO/ APOYO	TOTAL
ROSARIO AGUILAR RESENDIZ	ABEJA REINA	134		X		ATLACOMULCO	SOYANQUILPAN	DOM CONOCIDO	5,050.00	5,000.00	
OSCAR CAREAGA ACOSTA	ABEJA REINA	150		X		TOLUCA	MEITEPEC	HIDALGO No. 18	5,000.00	5,000.00	10,500.00
TOTAL		284		2					10,550.00	10,000.00	10,500.00

P.B.I.Z.M. Productores de Bajos Ingresos en Zonas Marginadas
P.B.I.T. Productores de Bajos Ingresos en Transición
R. P. Resto de Productores.

MVZ. JAVIER ESTRADA SOTELO
DIRECTOR GENERAL DE GANADERIA
(RUBRICA).



GOBIERNO DEL ESTADO DE MEXICO
SECRETARIA DE AGRICULTURA, GANADERIA, DESARROLLO RURAL, ALIMENTACION Y PESCA
FIDEICOMISO FONDO ALIANZA PARA EL CAMPO DEL ESTADO DE MEXICO
LISTA DE PRODUCTORES BENEFICIADOS DEL EJERCICIO 2003



PROGRAMA: FOMENTO GANADERO
SUBPROGRAMA: DESARROLLO GANADERO
COMPONENTE: EQUIPAMIENTO LECHERO

F-2

NOMBRE DEL BENEFICIARIO	APOYO SOLICITADO			TIPO DE PRODUCTOR*			REGION	MUNICIPIO	COMUNIDAD	IMPORTE DEL APOYO GUBERNAMENTAL (\$)		
	U. MEDIDA	CANTIDAD	P.B.I.Z.M.	P.B.L.T.	R.P.	PRODUCTOR				SUBSIDIO / APOYO	TOTAL	
FRANCISCO JUAREZ ALVAREZ	EQUIPO	1		X			CUAUTITLAN IZCALLI	MELCHOR OCAMPO	TENOPALCO	23,954.00	23,954.00	57,908.00
WENCESLADO MIGUEL RIVERO	EQUIPO	1		X			CUAUTITLAN IZCALLI	MELCHOR OCAMPO	CABECERA	31,912.00	31,912.00	63,824.00
ADRIAN SORO RIVERO PALMARES	EQUIPO	1		X			CUAUTITLAN IZCALLI	MELCHOR OCAMPO	CABECERA	4,150.00	4,150.00	8,300.00
EPFANICIO PONCE SANCHEZ	EQUIPO	1		X			CUAUTITLAN IZCALLI	TULTEPEC	TEPEHUALCO	26,867.00	26,867.00	53,734.00
FRANCISCO ARRIETA LARRIGUI	EQUIPO	1		X			CUAUTITLAN IZCALLI	COACALCO	VILLA DE LAS FLORES	4,887.00	4,887.00	9,774.00
ROQUE A. SOTO CALZADA	EQUIPO	1		X			CUAUTITLAN IZCALLI	TEOLOXUCAN	SAN JUAN	33,750.00	33,750.00	67,500.00
AURELIANO FLORES JUAREZ	EQUIPO	1		X			CUAUTITLAN IZCALLI	TEOLOXUCAN	Bo. TLATILCO	26,876.00	26,876.00	53,752.00
JUAN E. SANCHEZ DO	EQUIPO	1		X			CUAUTITLAN IZCALLI	MELCHOR OCAMPO	TENOPALCO	19,100.00	19,100.00	38,200.00
JOSE LUIS SANANA CELEDONIO	EQUIPO	1		X			CUAUTITLAN IZCALLI	GOYOTEPEC	LA PLANADA	23,250.00	23,250.00	46,500.00
PEDRO JUAN BRAVO RESENDIZ	EQUIPO	1		X			ZUMPANGO	APAXCO	LOMA BONITA	18,400.00	18,400.00	36,800.00
ISIDRO ORZDOQUIA ROMERO	EQUIPO	1		X			ZUMPANGO	APAXCO	SANTA MARIA	8,000.00	8,000.00	16,000.00
SABINO HERNANDEZ MENDOZA	EQUIPO	1		X			ZUMPANGO	HUEYPOXTLA	EMILIANO ZAPATA	6,900.00	6,900.00	13,800.00
JUAN CASTRO HERNANDEZ	EQUIPO	1		X			ZUMPANGO	HUEYPOXTLA	EMILIANO ZAPATA	6,900.00	6,900.00	13,800.00
GUSTAVO CASTRO GONZALEZ	EQUIPO	1		X			ZUMPANGO	NEXTLALPAN	SAN JOSE BATA	6,900.00	6,900.00	13,800.00
CLEMENTE RODRIGUEZ CORONADO	EQUIPO	1		X			ZUMPANGO	NEXTLALPAN	EJIDO VISITACION	26,605.50	26,605.50	57,211.00
MARCO A. RAMIREZ MENENDEZ	EQUIPO	1		X			ZUMPANGO	NEXTLALPAN	EJIDO VISITACION	16,250.00	16,250.00	32,500.00
RAFAEL SUAZGA RODRIGUEZ	EQUIPO	1		X			ZUMPANGO	TEQUIQUIAC	Bo. EL REFUGIO	4,895.00	4,895.00	9,790.00
GUILLELMO RAMIREZ ZAMORA	EQUIPO	1		X			ZUMPANGO	TEQUIQUIAC	Bo. SAN MATEO	4,887.00	4,887.00	9,774.00
HUMBERTO MIGUEL JUAREZ	EQUIPO	1		X			ZUMPANGO	TEQUIQUIAC	Bo. SAN JOSE BATA	10,818.50	10,818.50	21,637.00
SANTIAGO CASTRO ZEPEDA NAVARRO	EQUIPO	1		X			ZUMPANGO	TEQUIQUIAC	Bo. SAN JOSE BATA	4,895.00	4,895.00	9,790.00
ROBERTO RIVERO VALENCIA	EQUIPO	1		X			ZUMPANGO	TEQUIQUIAC	Bo. SAN JOSE BATA	4,895.00	4,895.00	9,790.00
PASCUAL GALVAN HERNANDEZ	EQUIPO	1		X			ZUMPANGO	TEQUIQUIAC	TEQUIQUIAC	16,250.00	16,250.00	32,500.00
MA. ISABEL VILLEGAS VARGAS	EQUIPO	1		X			ZUMPANGO	TEQUIQUIAC	SAN MATEO	11,800.00	11,800.00	23,600.00
ARNULFO JUAREZ GARCIA	EQUIPO	1		X			ZUMPANGO	TEQUIQUIAC	SAN MATEO	4,895.00	4,895.00	9,790.00
MARINA NOLASCO PEREZ	EQUIPO	1		X			ZUMPANGO	TEQUIQUIAC	TEQUIQUIAC	16,250.00	16,250.00	32,500.00
MAURICIO SANCHEZ GARCIA	EQUIPO	1		X			ZUMPANGO	TEQUIQUIAC	SAN MATEO	11,800.00	11,800.00	23,600.00
JOSE LUIS LOPEZ GONZALEZ	EQUIPO	1		X			ZUMPANGO	TEQUIQUIAC	SAN MATEO	4,895.00	4,895.00	9,790.00
GABRIEL VALENCIA GARCIA	EQUIPO	1		X			ZUMPANGO	TEQUIQUIAC	TEQUIQUIAC	5,000.00	5,000.00	10,000.00
RAFAEL SANCHEZ GAMBRA	EQUIPO	1		X			ZUMPANGO	ZUMPANGO	SAN JUAN ZITLALTEPEC	33,750.00	33,750.00	67,500.00
PEDRO ALBERTO RAMOS RAMOS	EQUIPO	1	X				ZUMPANGO	ZUMPANGO	SAN JUAN ZITLALTEPEC	16,250.00	16,250.00	32,500.00
QUIMARO RAMOS MARTINEZ	EQUIPO	1	X				ZUMPANGO	ZUMPANGO	SAN BARTOLO CUAUT.	57,800.00	50,000.00	107,800.00
RAYMUNDO VAZQUEZ REYES	EQUIPO	1	X				ZUMPANGO	ZUMPANGO	SAN JUAN ZITLALTEPEC	16,250.00	16,250.00	32,500.00
CRISCIENCO HERNANDEZ ESCALONA	EQUIPO	1	X				ZUMPANGO	ZUMPANGO	SAN JUAN ZITLALTEPEC	16,250.00	16,250.00	32,500.00
GERARDO CHAVEZ RAMOS	EQUIPO	1	X				ZUMPANGO	ZUMPANGO	SAN MIGUEL BOCANEGRA	16,250.00	16,250.00	32,500.00
ALBERTO BARRERA BALISTA	EQUIPO	1	X				ZUMPANGO	ZUMPANGO	SAN JUAN ZITLALTEPEC	7,400.00	7,400.00	14,800.00
GERARDO GONZALEZ RODRIGUEZ	EQUIPO	1	X				ZUMPANGO	ZUMPANGO	SAN JUAN ZITLALTEPEC	5,000.00	5,000.00	10,000.00
LEONARDO GIL ESCALONA LOPEZ	EQUIPO	1	X				ZUMPANGO	ZUMPANGO	SAN BARTOLO CUAUT.	7,338.00	7,338.00	14,676.00
ENRIQUE VAZQUEZ ZARZA	EQUIPO	1	X				ZUMPANGO	ZUMPANGO	HHORHATA	4,197.50	4,197.50	8,395.00
ALEJANDRA GONZALEZ HERNANDEZ	EQUIPO	1	X				ZUMPANGO	ZUMPANGO	SAN JUAN ZITLALTEPEC	33,766.89	20,858.11	54,625.00
PABLO RAMOS RAMOS	EQUIPO	1	X				ATLACOMILCO	JILOTEPEC	DEIXCANI BAJO	48,320.00	48,320.00	96,640.00
CARLOS NOQUEZ SANCHEZ	EQUIPO	1	X				ATLACOMILCO	JILOTEPEC	HHORHATA	23,400.00	23,400.00	46,800.00
SATURNINO BARBOSA CUEVAS	EQUIPO	1	X				ATLACOMILCO	JILOTEPEC	SAN PABLO	20,160.00	20,160.00	40,320.00
MARCO A. RAMIREZ ESCAMILLA	EQUIPO	1	X				ATLACOMILCO	JILOTEPEC	EJIDO SAN LORENZO	129,266.24	50,000.00	179,266.24
MARTIN MENDOZA HERNANDEZ	EQUIPO	1	X				ATLACOMILCO	SOYANQUILPAN	SOYANQUILPAN	42,125.00	42,125.00	84,250.00
ELOY SOTEL DEL ANDA	EQUIPO	1	X				ATLACOMILCO	SOYANQUILPAN	SAN JUAN DAXTHI	16,250.00	16,250.00	32,500.00
ESTEBAN PEREZ MARTINEZ	EQUIPO	1	X				ATLACOMILCO	SOYANQUILPAN	DEGUEDO	26,250.00	26,250.00	52,500.00
PASTOR FACIO ZARATE	EQUIPO	1	X				ATLACOMILCO	SOYANQUILPAN	COL. EL PROGRESO	16,250.00	16,250.00	32,500.00
ENRIQUE VILLALOBOS BONILLA	EQUIPO	1	X				ATLACOMILCO	SOYANQUILPAN	DEGUEDO	26,250.00	26,250.00	52,500.00
FELIPE JAVIER URIBE ESCOBEL	EQUIPO	1	X				ATLACOMILCO	SOYANQUILPAN	SOYANQUILPAN	16,250.00	16,250.00	32,500.00
EDUARDO URIBE MEXIA	EQUIPO	1	X				ATLACOMILCO	SOYANQUILPAN	SOYANQUILPAN	16,250.00	16,250.00	32,500.00
PAUL GARCIA GARASO	EQUIPO	1	X				ATLACOMILCO	SOYANQUILPAN	SOYANQUILPAN	50,000.00	50,000.00	100,000.00
MA. FLOR GARCIA LUNA	EQUIPO	1	X				AMECAMECA	AMECAMECA	AMECAMECA	16,250.00	16,250.00	32,500.00
FERNANDO BUENIA AGUILAR	EQUIPO	1	X				AMECAMECA	AMECAMECA	AMECAMECA	13,000.00	13,000.00	26,000.00
ARTURO VELAZQUEZ TOSCANO	EQUIPO	1	X				AMECAMECA	AMECAMECA	Bo. PANOYA	12,450.00	10,000.00	22,450.00
MARIANO RAFAEL VAREZ BELLO	EQUIPO	1	X				AMECAMECA	AMECAMECA	Bo. PANOYA	12,450.00	10,000.00	22,450.00
ARELI SANCHEZ FERNANDEZ	EQUIPO	1	X				AMECAMECA	AMECAMECA	AMECAMECA	5,425.00	5,000.00	10,425.00
BARUCH SANTOS RODRIGUEZ	EQUIPO	1	X				AMECAMECA	JUCHITEPEC	JUCHITEPEC	131,665.00	50,000.00	181,665.00
JUAN CRUZ GARCIA	EQUIPO	1	X				TOLUCA	ALMOLLOYA DE J.	SAN AGUSTIN POTEJE	50,000.00	50,000.00	100,000.00
J. DOMINGO GARCIA REYES	EQUIPO	1	X				TOLUCA	ALMOLLOYA DE J.	PAREDON EJIDO	55,000.00	55,000.00	110,000.00
ALVARO DIAZ ESTRADA	EQUIPO	1	X				TOLUCA	ALMOLLOYA DE J.	EJIDO DE ALMOLLOYA	51,500.00	51,500.00	103,000.00
MIGUEL A. BRESTA JIMENEZ	EQUIPO	1	X				TOLUCA	ALMOLLOYA DE J.	PAREDON EJIDO	98,000.00	50,000.00	148,000.00
ALVARO ESTRADA ESTRADA	EQUIPO	1	X				TOLUCA	ALMOLLOYA DE J.	EJIDO PAREDON	43,500.00	43,500.00	87,000.00
FEDERICO MARTINEZ COLIN	EQUIPO	1	X				TOLUCA	TEMOAYA	LAS LOMAS	81,000.00	81,000.00	162,000.00
PABLO VALDEZ VALDEZ	EQUIPO	1	X				TOLUCA	TEMOAYA	LAS LOMAS	56,000.00	56,000.00	112,000.00
FABIAN BECERRIL IGLESIAS	EQUIPO	1	X				TOLUCA	TEMOAYA	LAS LOMAS	81,000.00	81,000.00	162,000.00
VICENTE VALDEZ IGLESIAS	EQUIPO	1	X				TOLUCA	TEMOAYA	TABORDA	81,000.00	81,000.00	162,000.00
BENJAMIN VALDEZ IGLESIAS	EQUIPO	1	X				TOLUCA	TEMOAYA	RANCHO DEL CARMEN	53,200.00	53,200.00	106,400.00
PABLO SANTOS DE LA LUZ NAVA	EQUIPO	1	X				TOLUCA	TEMOAYA	COATLINCHAN	117,351.00	50,000.00	167,351.00
MAURIO AGUILAR LIRA MELO	EQUIPO	1	X				TEXCOCO	TEXCOCO	SAN BERNARDINO	22,500.00	10,000.00	32,500.00
MIGUEL A. VELAZQUEZ GARCIA	EQUIPO	1	X				TEXCOCO	TEXCOCO	COATLINCHAN	10,000.00	10,000.00	20,000.00
CARLOS MONTOYA MANCILLA	EQUIPO	1	X				TEXCOCO	TEXCOCO	COATLINCHAN	10,000.00	10,000.00	20,000.00
ANGEL RIVERA MARTINEZ	EQUIPO	1	X				TEXCOCO	TEXCOCO	SAN BERNARDINO	5,000.00	5,000.00	10,000.00
BENITO ZARCO VALDIVIA	EQUIPO	1	X				TEXCOCO	TEXCOCO	SAN BERNARDINO	4,913.00	5,000.00	9,913.00
JULIAN ANDES IBANEZ	EQUIPO	1	X				TEXCOCO	TEXCOCO	COATLINCHAN	10,850.00	10,000.00	20,850.00
RAQUEL GALICIA AGUILAR	EQUIPO	1	X				TEXCOCO	SAN SALVADOR	STA. ISABEL IXTAPAN	11,700.00	5,000.00	16,700.00
PASCUAL FRIEDA GONZALEZ	EQUIPO	1	X				TEXCOCO	SAN SALVADOR	STA. ROSA	20,500.00	10,000.00	30,500.00
SERGIO VALLEJO ROSAS	EQUIPO	1	X				TEXCOCO	SAN SALVADOR	STA. ISABEL IXTAPAN	10,000.00	10,000.00	20,000.00
MARCELO SANCHEZ AVILA	EQUIPO	1	X				TEXCOCO	SAN SALVADOR	STA. ISABEL IXTAPAN	10,850.00	10,000.00	20,850.00
JUAN VALLEJO SANCHEZ	EQUIPO	1	X				TEXCOCO	SAN SALVADOR	STA. ISABEL IXTAPAN	5,000.00	5,000.00	10,000.00
SANTIAGO CALDERON SALAS	EQUIPO	1	X				TEXCOCO	SAN SALVADOR	STA. ISABEL IXTAPAN	11,000.00	5,000.00	16,000.00
ALBERTO FRIEDA GALVAN	EQUIPO	1	X				TEXCOCO	SAN SALVADOR	STA. ISABEL IXTAPAN	4,197.50	4,197.50	8,395.00
DONICHO NICOLAS ROSAS CORTES	EQUIPO	1	X				TEXCOCO	SAN SALVADOR	STA. ISABEL IXTAPAN	3,814.75	3,814.75	7,629.50
IVAN FRIEDA CALIXCO	EQUIPO	1	X				TEXCOCO	SAN SALVADOR	STA. ISABEL IXTAPAN	3,814.75	3,814.75	7,629.50
TOTAL		83	10	69	4					2,241,930.88	1,827,604.06	4,069,534.74

P.B.I.Z.M. Productores de Bajos Ingresos en Zonas Marginadas
P.B.L.T. Productores de Bajos Ingresos en Transición
R.P. Resto de Productores.

F-2

PROGRAMA: FOMENTO GANADERO
SUBPROGRAMA: DESARROLLO GANADERO
COMPONENTE: FOMENTO APICOLACRIADERO

NOMBRE DEL BENEFICIARIO	APOYO SOLICITADO			TIPO DE PRODUCTOR*			REGION	MUNICIPIO	COMUNIDAD	IMPORTE DEL APOYO GUBERNAMENTAL (\$)		
	U. MEDIDA	CANTIDAD	P.B.I.Z.M.	P.B.L.T.	R.P.	PRODUCTOR				SUBSIDIO		



GOBIERNO DEL ESTADO DE MEXICO
SECRETARIA DE AGRICULTURA, GANADERIA, DESARROLLO RURAL, ALIMENTACION Y PESCA
FIDECOMSO FONDO ALIANZA PARA EL CAMPO DEL ESTADO DE MEXICO



LISTA DE PRODUCTORES BENEFICIADOS DEL EJERCICIO 2003

PROGRAMA: FOMENTO GANADERO
SUBPROGRAMA: DESARROLLO GANADERO
COMPONENTE: FOMENTO APICOLAB/EQUIPO

F-2

NOMBRE DEL BENEFICIARIO	U. MEDIDA	CANTIDAD	P.B.I.Z.M.	P.B.I.T.	R.P.	REGION	MUNICIPIO	COMUNIDAD	IMPORTE DEL APOYO GOBIERNAMENTAL (\$)		
									PRODUCTOR	SUBSIDIO / APOYO	TOTAL
DANIEL CABALLERO	EQUIPO	1		X		ATLACOMULCO	JILOTEPEC	MORELOS No. 21	5,431.00	5,000.00	10,431.00
MARGARITO SANCHEZ MARTINEZ	EQUIPO	1	X			ATLACOMULCO	JILOTEPEC	DOM. CONOCIDO	5,431.00	5,000.00	10,431.00
JESUS ZETINA HERNANDEZ	EQUIPO	1		X		ATLACOMULCO	JILOTEPEC	XHIX-HATA	5,431.00	5,000.00	10,431.00
JAIME MALDONADO SANCHEZ	EQUIPO	1		X		ATLACOMULCO	JILOTEPEC	XHITEY	5,431.00	5,000.00	10,431.00
ALVARO MARCELO PEREZ	EQUIPO	1		X		ATLACOMULCO	JILOTEPEC	AGUA ESCONDIDA	5,431.00	5,000.00	10,431.00
JAVIER SANTIAGO DOROTEO	EQUIPO	1		X		ATLACOMULCO	JILOTEPEC	SAN LORENZO OCTEYUCO	5,431.00	5,000.00	10,431.00
APOLONIA DOROTEO HERNANDEZ	EQUIPO	1		X		ATLACOMULCO	JILOTEPEC	SAN LORENZO OCTEYUCO	5,431.00	5,000.00	10,431.00
ANSELMO SANTIAGO DOROTEO	EQUIPO	1		X		ATLACOMULCO	JILOTEPEC	SAN LORENZO OCTEYUCO	5,431.00	5,000.00	10,431.00
LUCIO ZENON PLATA	EQUIPO	1	X			ATLACOMULCO	TIMILPAN	DOM. CONOCIDO	1,525.00	1,525.00	3,050.00
CARLOS CASTAÑEDA MIRANDA	EQUIPO	1		X		ATLACOMULCO	TIMILPAN	CONSTITUCION DE 1917 No. 36	1,530.00	1,530.00	3,060.00
MARIA ELENA ARAÑA VAZQUEZ	EQUIPO	1	X			ATLACOMULCO	VILLA DEL CARBON	RAFAEL VEGA No. 48	5,431.00	5,000.00	10,431.00
ANTONIA SANDOVAL CRUZ	EQUIPO	1		X	X	ATLACOMULCO	VILLA DEL CARBON	DOM. CONOCIDO	5,431.00	5,000.00	10,431.00
SAMUEL LEDEZMA QUINTANAR	EQUIPO	1		X		ECATEPEC	ECATEPEC	MALITZIN MZA. 3A. SECC.	5,205.10	5,000.00	10,205.10
HERMILO COPCA MENDOZA	EQUIPO	1		X		ECATEPEC	TEMASCALAPA	GUSTAVO BAZ S/N	5,304.00	5,000.00	10,304.00
FELIPE COPCA FERNANDA	EQUIPO	1		X		ECATEPEC	TEMASCALAPA	GUSTAVO BAZ S/N	5,189.00	5,000.00	10,189.00
EFREN MACAZAGA ROSAS	EQUIPO	1		X		TOLUCA	CALIMAYA	ZARAGOZA No. 25	6,500.00	5,000.00	11,500.00
DIEGO MIGUEL MARTINEZ HERNANDEZ	EQUIPO	1		X		TOLUCA	CALIMAYA	CARR. METEPEC-ZOOLOGICO	5,000.00	5,000.00	10,000.00
GUSTAVO GOMEZ GOMEZ	EQUIPO	1		X		TOLUCA	CALIMAYA	GUERRERO No. 8	5,000.00	5,000.00	10,000.00
MANUEL FLORES TOMAS	EQUIPO	1		X		TOLUCA	JIOUJILCO	DOM. CON. LOMA DE HIDALGO	4,961.25	4,961.25	9,922.50
FERNANDO GOMEZ DIAZ	EQUIPO	1		X		TOLUCA	METEPEC	NICOLAS BRAVO No. 80	5,000.00	5,000.00	10,000.00
EMIGDIO SALAZAR HERNANDEZ	EQUIPO	1		X		TOLUCA	METEPEC	COL. ALVARO OBREGON	4,995.00	4,995.00	9,990.00
MARIBEL ZAMORA ARIAGA	EQUIPO	1	X			TOLUCA	OTZOLOTEPEC	SALICES S/N, AGUSTIN MIMBRES	5,000.00	5,000.00	10,000.00
REYES CAMPERO LOPEZ	EQUIPO	1		X		TEXCOCO	TEXCOCO	LOS REYES LA PAZ	4,985.62	4,985.62	9,971.24
SERGIO ALVAREZ MARCELINO	EQUIPO	1		X		VALLE DE BRAVO	IXTAPAN DEL ORO	SAN MARTIN O.	5,350.00	5,000.00	10,350.00
LUIS GARCIA GARCIA	EQUIPO	1	X			VALLE DE BRAVO	VILLA DE ALLENDE	SAN PABLO MALACATEPEC	5,431.00	5,000.00	10,431.00
AURELIANO DIAZ REYNOSO	EQUIPO	1	X			VALLE DE BRAVO	VILLA DE ALLENDE	SAN MIGUEL LA MAQUINA	5,431.00	5,000.00	10,431.00
CRISPIN MUNGUJA GARCIA	EQUIPO	1	X			VALLE DE BRAVO	VILLA DE ALLENDE	SAN PABLO MALACATEPEC	5,431.00	5,000.00	10,431.00
MANUEL COLIN GONZALEZ	EQUIPO	1	X			VALLE DE BRAVO	VILLA DE ALLENDE	CABECERA DE INDIGENAS	5,431.00	5,000.00	10,431.00
CESAR OCTAVIO CAMPOS AGUILAR	EQUIPO	1	X			AMECAMECA	AMECAMECA	RELOX No. 36	5,080.00	5,000.00	10,080.00
REYNA MARINA MENDOZA CADENA	EQUIPO	1	X			AMECAMECA	AMECAMECA	SAN ANTONIO	5,485.07	5,000.00	10,485.07
GLORIA SOCORRO GALAN RAMOS	EQUIPO	1	X			AMECAMECA	AMECAMECA	SAN NICOLAS	5,431.00	5,000.00	10,431.00
ALEJANDRO CHAVARRIA LOPEZ	EQUIPO	1	X			AMECAMECA	AMECAMECA	SAN ANTONIO Z.	5,431.00	5,000.00	10,431.00
BENJAMIN TABLA CATANO	EQUIPO	1	X			AMECAMECA	AMECAMECA	BO. SAN JUAN	5,431.00	5,000.00	10,431.00
ISMAEL ROSALES BAUTISTA	EQUIPO	1	X			AMECAMECA	ATLAUTLA	BO. SANTIAGO	5,000.00	5,000.00	10,000.00
FIDEL AVILA RAMOS	EQUIPO	1	X			AMECAMECA	AYAPANGO	SAN CRISTOBAL	5,431.00	5,000.00	10,431.00
ANTONIA BARRERA PEREZ	EQUIPO	1	X			AMECAMECA	CHALCO	SAN GREGORIO C.	5,431.00	5,000.00	10,431.00
MA. NATIVIDAD CONTRERAS HERNANDEZ	EQUIPO	1	X			AMECAMECA	CHALCO	SAN PABLO A.	5,431.00	5,000.00	10,431.00
ALEJANDRO ROBLES FLORES	EQUIPO	1		X		AMECAMECA	ECATZINGO	DOM. CON.	5,431.00	5,000.00	10,431.00
MIGUEL LOPEZ LOPEZ	EQUIPO	1		X		AMECAMECA	OZUMBA	SAN MATEO TECALCO	5,000.00	5,000.00	10,000.00
JOSE JUAN LOPEZ LOPEZ	EQUIPO	1		X		AMECAMECA	OZUMBA	TECALCO	5,000.00	5,000.00	10,000.00
BENJAMIN AGUIRRE RODRIGUEZ	EQUIPO	1		X		AMECAMECA	TEPETLIXPA	DOM. CON.	5,000.00	5,000.00	10,000.00
ABEL SALDANA BARCENAS	EQUIPO	1	X	X		IXTAPAN DE LA SAL	MALINALCO	SAN ANDRES NICOLAS BRAVO	5,369.00	5,000.00	10,369.00
RIGOBERTO GONZALEZ RUFINO	EQUIPO	1	X			IXTAPAN DE LA SAL	MALINALCO	BO. SAN MARTIN	5,080.00	5,000.00	10,080.00
JOSE FRANCISCO GARCIA CASALES	EQUIPO	1		X		IXTAPAN DE LA SAL	OCUILAN	STA. MARIA O.	5,009.60	5,000.00	10,009.60
RODOLFO MANRIQUE CONTRERAS	EQUIPO	1		X		IXTAPAN DE LA SAL	OCUILAN	COL. REFORMA AGRARIA	5,080.00	5,000.00	10,080.00
RUTH CABRERA HERRERA	EQUIPO	1		X		IXTAPAN DE LA SAL	OCUILAN	REFORMA AGRARIA	5,080.00	5,000.00	10,080.00
MANUEL PALACIOS PACHECO	EQUIPO	1		X		IXTAPAN DE LA SAL	TENANCINGO	GPE. VICTORIA	5,431.00	5,000.00	10,431.00
BEATRIZ VAZQUEZ RODRIGUEZ	EQUIPO	1		X		TEJUPILCO	AMATEPEC	LA COFRADIA	5,500.00	5,000.00	10,500.00
LUIS CIPRIANO MIGUEL	EQUIPO	1	X			TEJUPILCO	AMATEPEC	LOS TIMBRES	5,000.00	5,000.00	10,000.00
MARGARITO JAMES AVILES	EQUIPO	1		X		TEJUPILCO	LUVIANOS	II. LOPEZ RAYON	5,070.00	5,000.00	10,070.00
INES JAMES AVILES	EQUIPO	1		X		TEJUPILCO	LUVIANOS	DOM. CON.	5,070.00	5,000.00	10,070.00
QUIRINO VILLEGAS JUAREZ	EQUIPO	1		X		TEJUPILCO	TLATLAYA	SAN ANTONIO DEL ROSARIO	4,750.00	4,750.00	9,500.00
ARMANDO RAMOS RODRIGUEZ	EQUIPO	1		X		TEJUPILCO	TLAYLAYA	COMISION DEL BALSAS 11	5,000.00	5,000.00	10,000.00
RAFAEL JUAREZ SANTILLAN	EQUIPO	1	X			ECATEPEC	OTUMBA	CUAUHTEMOC S/N, CUAUTLAZINGO	5,080.05	5,000.00	10,080.05
CELESTINO BELTRAN SANTILLAN	EQUIPO	1		X		ECATEPEC	OTUMBA	DURANGO No. 2, CUAUTLAZINGO	5,080.05	5,000.00	10,080.05
FRANCISCO GARCIA HERNANDEZ	EQUIPO	1		X		TOLUCA	OTZOLOTEPEC	ROSA DE CASTILLA S/N	5,050.00	5,000.00	10,050.00
MAGNOLIA LOPEZ SOTO	EQUIPO	1		X		TEXCOCO	TEXCOCO	TEXCOCO	5,591.05	5,000.00	10,591.05
TOTAL		57	22	35	1				292,392.79	277,746.87	570,139.66

P.B.I.Z.M. Productores de Bajos Ingresos en Zonas Marginadas
P.B.I.T. Productores de Bajos Ingresos en Transición
R. P. Resto de Productores.

MVZ. JAVIER ESTRADA SOTELO
DIRECTOR GENERAL DE GANADERIA
(RUBRICA).



GOBIERNO DEL ESTADO DE MEXICO
SECRETARIA DE AGRICULTURA, GANADERIA, DESARROLLO RURAL, ALIMENTACION Y PESCA
FIDEICOMISO FONDO ALIANZA PARA EL CAMPO DEL ESTADO DE MEXICO



LISTA DE PRODUCTORES BENEFICIADOS DEL EJERCICIO 2003

PROGRAMA: FOMENTO GANADERO
SUBPROGRAMA: DESARROLLO GANADERO
COMPONENTE: FOMENTO APICOLA/NUCLEO F-2

NOMBRE DEL BENEFICIARIO	APOYO SOLICITADO			TIPO DE PRODUCTOR *			REGION	MUNICIPIO	COMUNIDAD	IMPORTE DEL APOYO GUBERNAMENTAL (\$)		
	U. MEDIDA	CANTIDAD	P.B.I.Z.M.	P.B.I.T.	R.P.	PRODUCTOR				SUBSIDIO/ APOYO	TOTAL	
NANCY ERIKA CANOANO TREJO	NUCLEO	25		X			ECATEPEC	ECATEPEC	MALITZIN MZA. 3A. SECC.	5,000.00	5,000.00	10,000.00
MARTIN MARTINEZ ROSALES	NUCLEO	25		X			TOLUCA	TOLUCA	DOM. CON STA. ANA JILOTZINGO	6,250.00	5,000.00	11,250.00
PABLO BALTAZAR HERRERO	NUCLEO	25	X				TOLUCA	OTZOLOTEPEC	NOGONDA No. 359	5,000.00	5,000.00	10,000.00
RETZADA BARRERA ROSALES	NUCLEO	25	X				AMECAMECA	ECATZINGO	STA. CATARINA	5,000.00	5,000.00	10,000.00
SILVESTRE BARRERA SIERRA	NUCLEO	25	X				AMECAMECA	ECATZINGO	MIRADOR	5,000.00	5,000.00	10,000.00
FRANCO SOLIS CAMERON	NUCLEO	25	X	X			AMECAMECA	ECATZINGO	BO. SAN JOSE	5,000.00	5,000.00	10,000.00
FRANCO ZAVALA OSORIO	NUCLEO	25	X				TEJUPILCO	LUVIANOS	VERDEGIL S/N	5,000.00	5,000.00	10,000.00
DAVID JAMES AVILES	NUCLEO	25	X				TEJUPILCO	LUVIANOS	EL LOPEZ RAYON	5,000.00	5,000.00	10,000.00
RAFAEL JUAREZ SANTILLAN	NUCLEO	2	X				ECATEPEC	OTZUMBA	CUAUHTEMOC S/N. CUAUTLAZINGO	400.00	400.00	800.00
CELESTINO BELTRAN SANTILLAN	NUCLEO	2	X				ECATEPEC	OTZUMBA	DURANGO No. 2, CUAUTLAZINGO	400.00	400.00	800.00
FRANCISCO GARCIA HERNANDEZ	NUCLEO	14		X			ECATEPEC	TOLUCA	ROSA DE CASTILLA S/N	2,800.00	2,800.00	5,600.00
MAGNOLIA LOPEZ SOTO	NUCLEO	9		X			TEGOCO	TEGOCO	TEGOCO	1,800.00	1,800.00	3,600.00
TOTAL		227	7	5						46,650.00	45,400.00	92,050.00

P.B.I.Z.M. Productores de Bajos Ingresos en Zonas Marginadas
P.B.I.T. Productores de Bajos Ingresos en Transición
R.P. Resto de Productores.

PROGRAMA: FOMENTO GANADERO
SUBPROGRAMA: DESARROLLO GANADERO
COMPONENTE: APICOLA (EQUIPO) F-2

NOMBRE DEL BENEFICIARIO	APOYO SOLICITADO			TIPO DE PRODUCTOR *			REGION	MUNICIPIO	COMUNIDAD	IMPORTE DEL APOYO GUBERNAMENTAL (\$)		
	U. MEDIDA	CANTIDAD	P.B.I.Z.M.	P.B.I.T.	R.P.	PRODUCTOR				SUBSIDIO/ APOYO	TOTAL	
LEODADIO GARCIA ESCOBAR	PROYECTO	1		X			ATLACOMULCO	JILOTEPEC	EL DENI	10,313.00	10,000.00	20,313.00
ACUNDA CRUZ GARCIA	PROYECTO	1		X			ATLACOMULCO	SOYANQUIAPAN	SAN JOSE DEGUERO	10,313.00	10,000.00	20,313.00
ERIKO MEMO ESCOBAR VARELA	PROYECTO	1		X			TOLUCA	LERMA	CALLE ZM No. 1 SAN LORENZO H.	11,250.00	10,000.00	21,250.00
TOMAS BASTIDA BASTIDA	PROYECTO	1		X			TOLUCA	METEPEC	DOM. CON. COL. A. OBREGON	10,006.00	10,000.00	20,006.00
ERNESTO A. GARCIA SAUCEDO	PROYECTO	1		X			TOLUCA	TOLUCA	SANTA ANA TLAPALITLAN	9,960.00	9,960.00	19,920.00
JUAN A. PUEGO QUINTOS	PROYECTO	1		X			TOLUCA	TOLUCA	DOMEZ FARIAS 706 PTE.	9,975.00	9,975.00	19,950.00
HIFEMBO COLIN GONZALEZ	PROYECTO	1		X			VALLE DE BRAVO	VILLA DE ALLENDE	BO. SAN JUAN	10,313.00	10,000.00	20,313.00
JARME FABLA VALDEZ	PROYECTO	1		X			VALLE DE BRAVO	VILLA DE ALLENDE	CERRO DE GUADALUPE	10,313.00	10,000.00	20,313.00
ANSELMO REYNA CONTRERAS	PROYECTO	1		X			VALLE DE BRAVO	VILLA DE ALLENDE	BOSENCHIVE	10,313.00	10,000.00	20,313.00
RAMIRO SALVADOR GONZALEZ	PROYECTO	1		X			VALLE DE BRAVO	VILLA DE ALLENDE	SAN JUAN B.	10,313.00	10,000.00	20,313.00
HIFEMBO COLIN GONZALEZ	PROYECTO	1		X			VALLE DE BRAVO	VILLA DE ALLENDE	BO. SAN MIGUEL	10,313.00	10,000.00	20,313.00
CORNELIO HERNANDEZ DE JESUS	PROYECTO	1		X			VALLE DE BRAVO	VILLA DE ALLENDE	STA. TERESA	10,313.00	10,000.00	20,313.00
RAMIRO RIVERA CAMACHO	PROYECTO	1		X			VALLE DE BRAVO	VILLA VICTORIA	TURICO	9,295.00	9,295.00	18,590.00
ROGELIO GUTIERREZ MERCADO	PROYECTO	1		X			AMECAMECA	AMECAMECA	SAN NICOLAS	10,044.50	10,000.00	20,044.50
MARCOS CHAVARRIA LOPEZ	PROYECTO	1		X			AMECAMECA	AMECAMECA	ZOYATZINGO	10,519.00	10,000.00	20,519.00
ROSENDIA RODRIGUEZ HUERTOS	PROYECTO	1		X			AMECAMECA	ATLAUTLA	AMERICA DEL NORTE No. 14	10,102.82	10,000.00	20,102.82
LUCIANO RODRIGUEZ BAUTISTA	PROYECTO	1		X			AMECAMECA	ATLAUTLA	SAN MARTIN A.	10,000.00	10,000.00	20,000.00
RIHEL PALMA DE JESUS	PROYECTO	1		X			AMECAMECA	CHALCO	SAN PABLO A.	10,313.00	10,000.00	20,313.00
ENRIQUE MONDRAGON REAL	PROYECTO	1		X			AMECAMECA	CHALCO	SAN MIGUEL	10,313.00	10,000.00	20,313.00
FERNANDO RODRIGUEZ ABUNDIS	PROYECTO	1		X			AMECAMECA	CHALCO	SAN MATEO T.	10,313.00	10,000.00	20,313.00
VICTOR EMMANUEL MORALES ROBLES	PROYECTO	1		X			AMECAMECA	ECATZINGO	DOM. CON.	9,995.00	9,995.00	19,990.00
SERGIO LOPEZ ROSALES	PROYECTO	1		X			AMECAMECA	ECATZINGO	DOM. CON.	9,998.50	9,998.50	19,997.00
SOFOMIAS MORALES ROSALES	PROYECTO	1		X			AMECAMECA	ECATZINGO	DOM. CON.	9,984.02	9,984.03	19,968.05
JANIER ROLDAN ARCOHE	PROYECTO	1		X			AMECAMECA	ECATZINGO	BO. SANTA GERTRUDIS	10,148.00	10,000.00	20,148.00
VALENTIN AMARO SOSA	PROYECTO	1		X			AMECAMECA	ECATZINGO	LAS ANIMAS No. 6	10,040.00	10,000.00	20,040.00
TERESO BARRERA SIERRA	PROYECTO	1		X			AMECAMECA	ECATZINGO	MIRADOR No. 6	10,000.00	10,000.00	20,000.00
VICTORINO ROLDAN MORENO	PROYECTO	1		X			AMECAMECA	ECATZINGO	BO. STA. GERTRUDIS	10,148.00	10,000.00	20,148.00
MANUEL VALENCIA BARRIOS	PROYECTO	1		X			AMECAMECA	ECATZINGO	LAZARO CARDENAS	10,160.00	10,000.00	20,160.00
MARCELINO PEDRO SANCHEZ SANCHEZ	PROYECTO	1		X			AMECAMECA	OTZUMBA	CHIMAL	12,000.00	10,000.00	22,000.00
CARLOS DOMINGO MASSETO GRANADOS	PROYECTO	1		X			AMECAMECA	TEMAMTLA	CHERRERO No. 32	10,313.00	10,000.00	20,313.00
VICTOR PONCE GRANADOS	PROYECTO	1		X			AMECAMECA	TEMAMTLA	HERALDO No. 2-A	10,313.00	10,000.00	20,313.00
ROBERTO VIDAL MARTINEZ	PROYECTO	1		X			AMECAMECA	TEPETLXCPA	DOM. CON.	10,000.00	10,000.00	20,000.00
LEODAGARIO MARTINEZ RUIZ	PROYECTO	1		X			AMECAMECA	TEPETLXCPA	DOM. CON.	10,000.00	10,000.00	20,000.00
JOSE ANTONIO FARELAS CASTILLO	PROYECTO	1		X			AMECAMECA	TEPETLXCPA	DOM. CON.	10,000.00	10,000.00	20,000.00
ALEJANDRO RODRIGUEZ VIDAL	PROYECTO	1		X			AMECAMECA	TEPETLXCPA	DOM. CON.	10,160.00	10,000.00	20,160.00
PABLO RAMOS MUÑOZ	PROYECTO	1		X			AMECAMECA	TEPETLXCPA	DOM. CON.	10,250.00	10,000.00	20,250.00
AQUILEO ANDRADE LIMA	PROYECTO	1		X			AMECAMECA	TEPETLXCPA	2 DE MARZO No. 13	10,000.00	10,000.00	20,000.00
RAFAEL MARTIN CASALES SOBERANES	PROYECTO	1		X			AMECAMECA	TLALMANALCO	5 DE MAYO No. 31	10,160.00	10,000.00	20,160.00
TOMAS RENATO GARCIA CAMPUSANO	PROYECTO	1		X			IXTAPAN DE LA SAL	MALINALCO	SAN NICOLAS MALINALCO	10,115.00	10,000.00	20,115.00
ELEUTERIA PALOMINO SALGADO	PROYECTO	1		X			IXTAPAN DE LA SAL	OCUILAN	CHALMITA	10,182.50	10,000.00	20,182.50
JOSE A. CASIÑEDA MARTINEZ	PROYECTO	1		X			IXTAPAN DE LA SAL	OCUILAN	NATIVITAS	10,313.00	10,000.00	20,313.00
RODOLFO MANRIQUEZ SEGUERA	PROYECTO	1		X			IXTAPAN DE LA SAL	OCUILAN	REFORMA AGRARIA	10,150.00	10,000.00	20,150.00
AGUSTIN PEDRAZA JARDON	PROYECTO	1		X			IXTAPAN DE LA SAL	TENANCINGO	LA CENECIA	10,313.00	10,000.00	20,313.00
ERNESTO CRUZ ESCOBAR	PROYECTO	1		X			IXTAPAN DE LA SAL	TENANCINGO	TECOMATLAN	10,313.00	10,000.00	20,313.00
ANDRES GONZALEZ NAJERA	PROYECTO	1		X			IXTAPAN DE LA SAL	TENANCINGO	LA TRINIDAD	10,313.00	10,000.00	20,313.00
RAUL BENITEZ REYNOSO	PROYECTO	1		X			TEJUPILCO	AMATEPEC	CERRO DEL CAMPO	10,025.00	10,000.00	20,025.00
EUDOCIO MORA MORALES	PROYECTO	1		X			TEJUPILCO	AMATEPEC	CERRO DEL CAMPO	10,500.00	10,000.00	20,500.00
FEDERICO HURTADO GARCIA	PROYECTO	1		X			TEJUPILCO	TLAYLAYA	SANTA A. ZICATECOYAN	10,000.00	10,000.00	20,000.00
AGUSTIN GARCIA CASTRO	PROYECTO	1		X			TEJUPILCO	TLAYLAYA	EL CHARCO	10,010.00	10,000.00	20,010.00
OMAR GODINEZ HERNANDEZ	PROYECTO	1		X			TEJUPILCO	TLAYLAYA	CRISTO REY 4	9,875.00	9,875.00	19,750.00
TOTAL		50		50						510,394.34	498,082.53	1,009,476.87

P.B.I.Z.M. Productores de Bajos Ingresos en Zonas Marginadas
P.B.I.T. Productores de Bajos Ingresos en Transición
R.P. Resto de Productores.

MVZ. JAVIER ESTRADA SOTELO
DIRECTOR GENERAL DE GANADERIA
(RUBRICA).



GOBIERNO DEL ESTADO DE MEXICO
SECRETARIA DE AGRICULTURA, GANADERIA, DESARROLLO RURAL, ALIMENTACION Y PESCA
FIDEICOMISO FONDO ALIANZA PARA EL CAMPO DEL ESTADO DE MEXICO
NUMERO DE PRODUCTORES BENEFICIADOS DEL EJERCICIO 2003



PROGRAMA: FOMENTO GANADERO
SUBPROGRAMA: DESARROLLO GANADERO
COMPONENTE: DESARROLLO DE PROYECTOS AGROPECUARIOS INTEGRALES

REGION *	NUMERO DE MUNICIPIOS Y LOCALIDADES POR REGION				APOYO ENTREGADO			NUMERO DE BENEFICIARIOS POR TIPO DE PRODUCTOR				%	IMPORTE DEL APOYO GUBERNAMENTAL (\$)		
	MUNICIPIO	%	LOCALIDAD	%	U.MEDIDA	CANTIDAD	%	P.B.I.Z.M.	P.B.I.T.	R.P.	TOTAL		MONTO PRODUCTORES	MONTO SUBSIDIO / APOYO	TOTAL
I	14	15.9	121	24.0	PROYECTO	300	18.8	167	119	14	300	-	1,300,000.00	1,300,000.00	
II	4	4.5	22	4.4	PROYECTO	100	6.3	83	17	0	100	-	500,000.00	500,000.00	
III	5	5.7	18	3.6	PROYECTO	80	5.0	50	30	0	80	-	353,000.00	353,000.00	
IV	5	5.7	24	4.8	PROYECTO	80	5.0	5	75	0	80	-	320,000.00	320,000.00	
V	3	3.4	14	2.8	PROYECTO	40	2.5	20	6	14	40	-	160,000.00	160,000.00	
VI	13	14.8	66	13.1	PROYECTO	200	12.5	87	113	0	200	-	900,000.00	900,000.00	
VII	4	4.5	20	4.0	PROYECTO	60	3.8	26	34	0	60	-	240,000.00	240,000.00	
VIII	9	10.2	45	8.9	PROYECTO	160	10.0	81	79	0	160	-	708,000.00	708,000.00	
IX	3	3.4	5	1.0	PROYECTO	40	2.5	20	20	0	40	-	160,000.00	160,000.00	
X	13	14.8	34	6.8	PROYECTO	120	7.5	54	66	0	120	-	513,000.00	513,000.00	
XI	11	12.5	64	12.7	PROYECTO	180	11.3	70	83	27	180	-	820,000.00	820,000.00	
XII	4	4.5	71	14.1	PROYECTO	240	15.0	113	121	6	240	-	1,160,000.00	1,160,000.00	
TOTAL	88	100.0	504	100.0		1600	100.0	776	763	61	1600		7,134,000.00	7,134,000.00	

* De acuerdo con la División Política Administrativa del Estado de México.

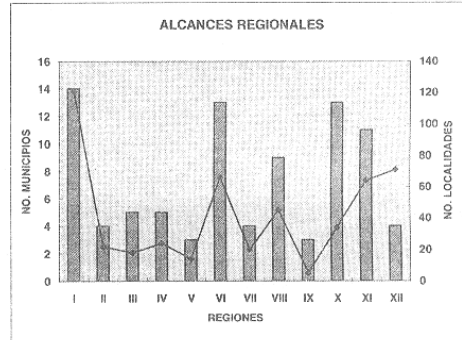
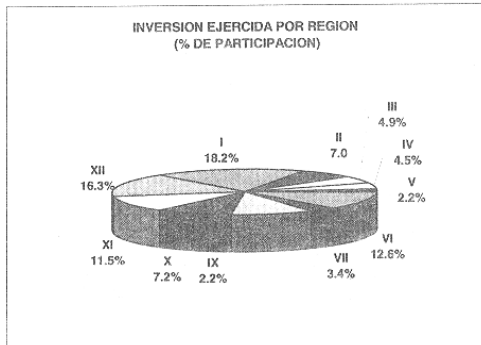
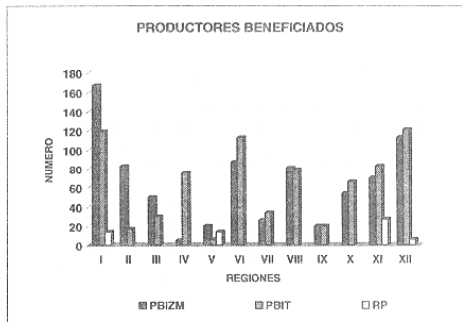
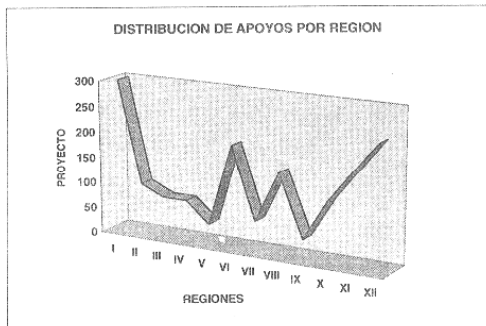

MVZ. JAVIER ESTRADA SOTELO
DIRECTOR GENERAL DE GANADERIA
(RUBRICA).



GOBIERNO DEL ESTADO DE MEXICO
SECRETARIA DE AGRICULTURA, GANADERIA, DESARROLLO RURAL, ALIMENTACION Y PESCA
FIDEICOMISO FONDO ALIANZA PARA EL CAMPO DEL ESTADO DE MEXICO



NUMERO DE PRODUCTORES BENEFICIADOS DEL EJERCICIO 2003

PROGRAMA: DESARROLLO RURAL
SUBPROGRAMA: PROGRAMA DE DESARROLLO DE CAPACIDADES EN EL MEDIO RURAL (PRODESCA)
COMPONENTE: DISEÑO DE PROYECTOS DE DESARROLLO

F-1

REGIÓN*	NUMERO DE MUNICIPIOS Y LOCALIDADES POR REGION				APOYO ENTREGADO			NUMERO DE BENEFICIARIOS POR TIPO DE PRODUCTOR				%	IMPORTE DEL APOYO GUBERNAMENTAL (\$)		
	MUNICIPIO	%	LOCALIDAD	%	U.MEDIDA	CANTIDAD	%	P.B.I.Z.M.	P.B.A.T.	R.P.	TOTAL		MONTO PRODUCTORES	MONTO SUBSIDIO APOYO	TOTAL
I	15	18.1	117	36.1	PROYECTO	180	40.3	750	1,390	49	2,189	43.5	0.00	3,234,150.00	3,234,150.00
II	3	3.6	4	1.2	PROYECTO	4	0.9	0	12	15	27	0.5	0.00	45,150.00	45,150.00
III	8	9.6	17	5.2	PROYECTO	21	4.7	10	198	64	272	5.4	0.00	349,650.00	349,650.00
IV	9	10.8	21	6.5	PROYECTO	27	6.0	72	181	0	253	5.0	0.00	410,200.00	410,200.00
V	3	3.6	7	2.2	PROYECTO	8	1.8	34	24	0	58	1.2	0.00	94,850.00	94,850.00
VI	17	20.5	47	14.5	PROYECTO	56	12.5	101	598	39	738	14.7	0.00	980,000.00	980,000.00
VII	5	6.0	20	6.2	PROYECTO	37	8.3	0	113	181	294	5.8	0.00	463,400.00	463,400.00
VIII	8	9.6	30	9.3	PROYECTO	35	7.8	158	231	0	389	7.7	0.00	533,925.00	533,925.00
IX	3	3.6	5	1.5	PROYECTO	5	1.1	0	41	0	41	0.8	0.00	62,300.00	62,300.00
X	4	4.8	6	1.9	PROYECTO	6	1.3	21	25	0	46	0.9	0.00	57,400.00	57,400.00
XI	4	4.8	7	2.2	PROYECTO	13	2.9	87	37	0	124	2.5	0.00	196,000.00	196,000.00
XII	4	4.8	43	13.3	PROYECTO	55	12.3	249	349	0	598	11.9	0.00	921,508.00	921,508.00
TOTAL	83	100.0	324	100.0		447	100.0	1,482	3,199	348	5,029	100.0	0.00	7,348,533.00	7,348,533.00

* De acuerdo con la División Política Administrativa del Estado de México.

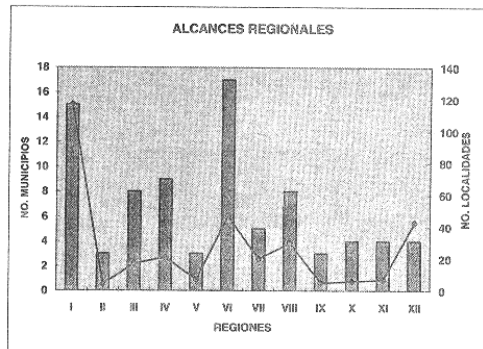
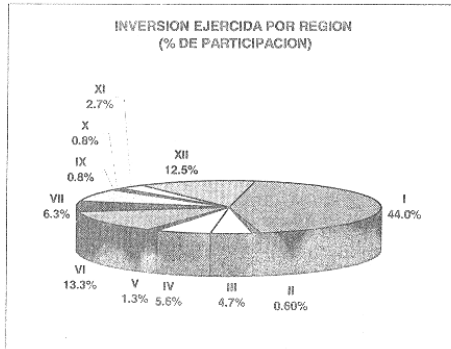
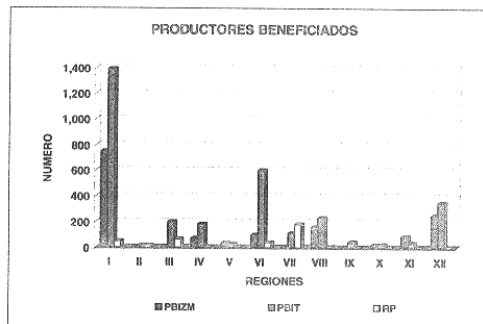
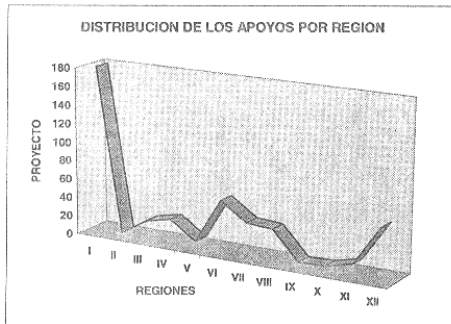

LIC. AURELIO ROBLES SANTOS
DIRECTOR GENERAL DE DESARROLLO RURAL
(RUBRICA).



GOBIERNO DEL ESTADO DE MEXICO
SECRETARIA DE AGRICULTURA, GANADERIA, DESARROLLO RURAL, ALIMENTACION Y PESCA
FIDEICOMISO FONDO ALIANZA PARA EL CAMPO DEL ESTADO DE MEXICO



NUMERO DE PRODUCTORES BENEFICIADOS DEL EJERCICIO 2003

PROGRAMA: DESARROLLO RURAL
SUBPROGRAMA: PROGRAMA DE DESARROLLO DE CAPACIDADES EN EL MEDIO RURAL (PRODESCA)
COMPONENTE: PUESTA EN MARCHA DE PROYECTOS DE DESARROLLO

F-1

REGION *	NUMERO DE MUNICIPIOS Y LOCALIDADES POR REGION				APOYO ENTREGADO			NUMERO DE BENEFICIARIOS POR TIPO DE PRODUCTOR				%	IMPORTE DEL APOYO GOBIERNAMENTAL (\$)		
	MUNICIPIO	%	LOCALIDAD	%	U.MEDIDA	CANTIDAD	%	P.B.I.Z.M.	P.B.I.T.	R.P.	TOTAL		MONTO PRODUCTORES	MONTO SUBSIDIO / APOYO	TOTAL
I	15	16.7	72	19.9	PROYECTO	81	19.5	1,017	156	22	1,195	24.9	0.00	1,529,500.00	1,529,500.00
II	4	4.4	10	2.8	PROYECTO	12	2.9	49	35	18	102	2.1	0.00	138,250.00	138,250.00
III	9	10.0	32	8.9	PROYECTO	44	10.6	21	389	62	472	9.8	0.00	574,383.33	574,383.33
IV	8	8.9	21	5.8	PROYECTO	21	5.1	49	167	45	261	5.4	0.00	323,400.00	323,400.00
V	3	3.3	4	1.1	PROYECTO	4	1.0	9	27	6	42	0.9	0.00	64,750.00	64,750.00
VI	16	17.8	81	22.4	PROYECTO	89	21.4	341	509	179	1,029	21.4	0.00	1,289,050.00	1,289,050.00
VII	4	4.4	7	1.9	PROYECTO	7	1.7	7	27	33	67	1.4	0.00	91,350.00	91,350.00
VIII	7	7.8	24	6.6	PROYECTO	27	6.5	59	256	0	315	6.6	0.00	422,600.00	422,600.00
IX	2	2.2	2	0.6	PROYECTO	2	0.5	0	13	0	13	0.3	0.00	18,200.00	18,200.00
X	3	3.3	3	0.8	PROYECTO	3	0.7	0	9	20	29	0.6	0.00	43,050.00	43,050.00
XI	15	16.7	45	12.5	PROYECTO	49	11.8	160	137	136	433	9.0	0.00	649,250.00	649,250.00
XII	4	4.4	60	16.6	PROYECTO	76	18.3	523	326	0	949	17.7	0.00	1,227,100.00	1,227,100.00
TOTAL	90	100.0	361	100.0		415	100.0	2,235	2,051	521	4,807	100.0	0.00	6,371,083.33	6,371,083.33

* De acuerdo con la División Política Administrativa del Estado de México.

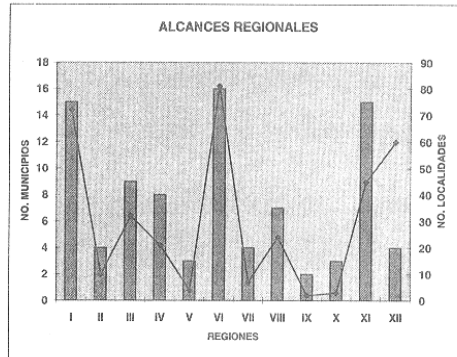
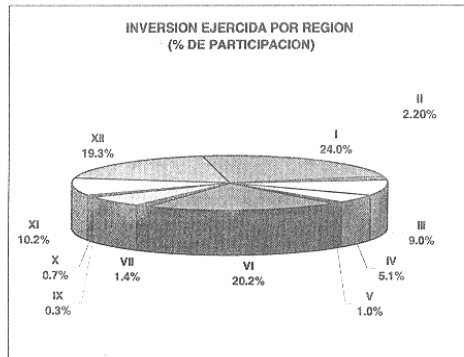
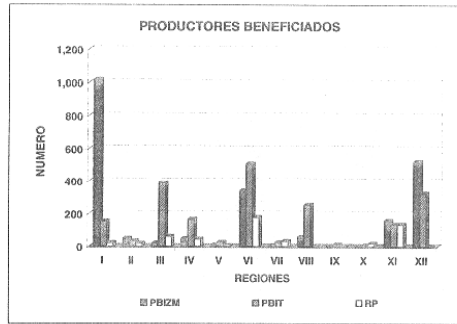
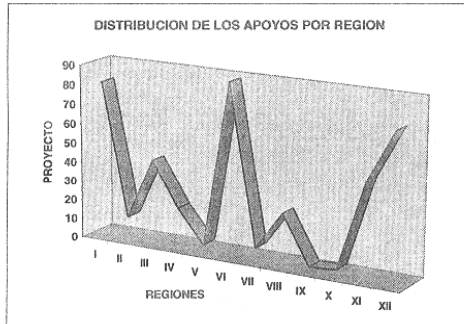

LIC. AURELIO ROBLES SANTOS
DIRECTOR GENERAL DE DESARROLLO RURAL
(RUBRICA).



GOBIERNO DEL ESTADO DE MEXICO
SECRETARIA DE AGRICULTURA, GANADERIA, DESARROLLO RURAL, ALIMENTACION Y PESCA
FIDEICOMISO FONDO ALIANZA PARA EL CAMPO DEL ESTADO DE MEXICO



NUMERO DE PRODUCTORES BENEFICIADOS DEL EJERCICIO 2003

PROGRAMA: DESARROLLO RURAL
SUBPROGRAMA: PROGRAMA DE DESARROLLO DE CAPACIDADES EN EL MEDIO RURAL (PRODESCA)
COMPONENTE: CAPACITACIÓN A EMPRESAS RURALES

F-1

REGIÓN *	NUMERO DE MUNICIPIOS Y LOCALIDADES POR REGION			APOYO ENTREGADO			NUMERO DE BENEFICIARIOS POR TIPO DE PRODUCTOR				%	IMPORTE DEL APOYO GUBERNAMENTAL (\$)			
	MUNICIPIO	%	LOCALIDAD	U.MEDIDA	CANTIDAD	%	P.B.I.Z.M.	P.B.I.T.	R.P.	TOTAL		MONTO PRODUCTORES	MONTO SUBSIDIO / APOYO	TOTAL	
I	15	16.7	72	19.9	PROYECTO	99	21.2	1,250	219	22	1,491	26.6	0.00	1,316,000.00	1,316,000.00
II	4	4.4	10	2.8	PROYECTO	12	2.6	49	35	18	102	1.8	0.00	145,600.00	145,600.00
III	9	10.0	32	8.9	PROYECTO	46	9.9	21	389	174	584	10.4	0.00	568,400.00	568,400.00
IV	8	8.9	21	5.8	PROYECTO	21	4.5	49	167	45	261	4.7	0.00	266,000.00	266,000.00
V	3	3.3	4	1.1	PROYECTO	4	0.9	9	27	6	42	0.7	0.00	53,200.00	53,200.00
VI	16	17.8	81	22.4	PROYECTO	103	22.1	442	562	179	1,183	21.1	0.00	1,305,383.50	1,305,383.50
VII	4	4.4	7	1.9	PROYECTO	7	1.5	7	27	33	67	1.2	0.00	86,800.00	86,800.00
VIII	7	7.8	24	6.6	PROYECTO	28	6.0	69	256	0	325	5.8	0.00	330,400.00	330,400.00
IX	2	2.2	2	0.6	PROYECTO	2	0.4	0	13	0	13	0.2	0.00	22,400.00	22,400.00
X	3	3.3	3	0.8	PROYECTO	5	1.1	0	31	29	60	1.1	0.00	58,800.00	58,800.00
XI	15	16.7	45	12.5	PROYECTO	49	10.5	160	137	136	433	7.7	0.00	610,400.00	610,400.00
XII	4	4.4	60	16.6	PROYECTO	91	19.5	725	326	0	1,051	18.7	0.00	1,198,400.00	1,198,400.00
TOTAL	90	100.0	361	100.0		467	100.0	2,781	2,189	642	5,612	100.0	0.00	5,961,783.50	5,961,783.50

* De acuerdo con la División Política Administrativa del Estado de México.

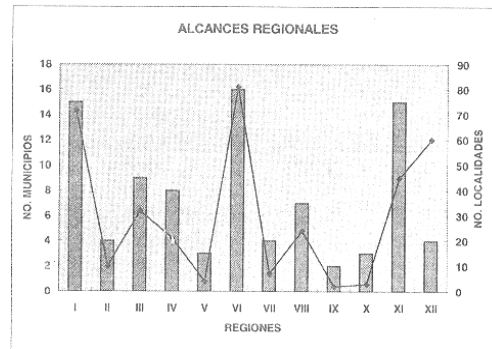
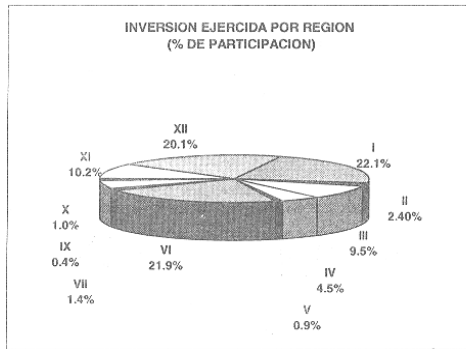
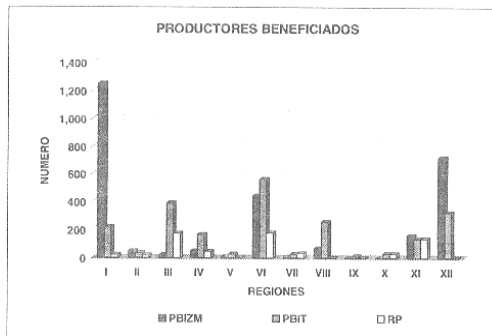
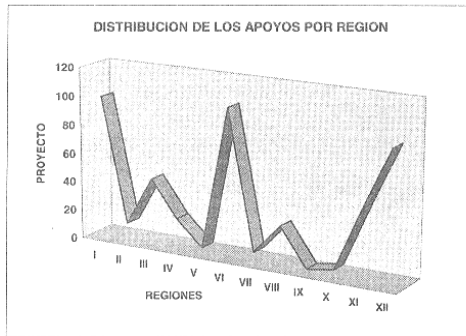

LIC. AURELIO ROBLES SANTOS
DIRECTOR GENERAL DE DESARROLLO RURAL
(RUBRICA).



GOBIERNO DEL ESTADO DE MEXICO
SECRETARIA DE AGRICULTURA, GANADERIA, DESARROLLO RURAL, ALIMENTACION Y PESCA
FIDEICOMISO FONDO ALIANZA PARA EL CAMPO DEL ESTADO DE MEXICO
NUMERO DE PRODUCTORES BENEFICIADOS DEL EJERCICIO 2003



PROGRAMA: DESARROLLO RURAL
SUBPROGRAMA: PAPIR
COMPONENTE: VIA PROYECTO

F-1

REGION *	NUMERO DE MUNICIPIOS Y LOCALIDADES POR REGION				APOYO ENTREGADO			NUMERO DE BENEFICIARIOS POR TIPO DE PRODUCTOR				%	IMPORTE DEL APOYO GOBERNAMENTAL (\$)		
	MUNICIPIO	%	LOCALIDAD	%	U.MEDIDA	CANTIDAD	%	P.B.I.Z.M.	P.B.I.T.	R.P.	TOTAL		MONTO PRODUCTORES	MONTO SUBSIDIO / APOYO	TOTAL
I	15	15.2	88	19.0	PROYECTO	117	19.7	1,337	212	29	1,578	10,001,762.03	12,400,850.98	22,402,613.01	
II	5	5.1	13	2.8	PROYECTO	15	2.5	6	110	7	123	983,197.39	1,313,186.75	2,296,384.14	
III	10	10.1	34	7.3	PROYECTO	51	8.6	50	351	144	545	3,904,544.18	4,768,048.21	8,672,592.39	
IV	8	8.1	24	5.2	PROYECTO	36	6.1	163	247	96	506	3,014,192.12	3,995,732.90	7,009,925.02	
V	2	2.0	4	0.9	PROYECTO	4	0.7	6	21	0	27	143,903.63	289,952.39	433,856.02	
VI	16	16.2	87	18.8	PROYECTO	106	17.8	458	677	35	1,170	11,243,434.64	11,833,391.92	23,076,816.56	
VII	4	4.0	7	1.5	PROYECTO	7	1.2	0	67	0	67	481,230.40	572,164.50	1,053,394.90	
VIII	7	7.1	33	7.1	PROYECTO	38	6.1	336	81	0	417	3,957,317.00	4,232,367.57	8,189,684.57	
IX	3	3.0	4	0.9	PROYECTO	4	0.7	0	20	14	34	528,684.00	528,793.92	1,057,477.92	
X	10	10.1	26	5.6	PROYECTO	30	5.0	19	169	31	219	2,401,687.47	2,473,549.89	4,875,237.36	
XI	15	15.2	56	12.1	PROYECTO	65	10.9	527	44	7	578	6,979,496.00	7,348,549.67	14,328,045.67	
XII	4	4.0	88	19.0	PROYECTO	124	20.8	1,176	0	0	1,176	15,065,663.72	16,775,442.30	31,841,106.02	
TOTAL	99	100.0	464	100.0		595	100.0	4,078	1,999	363	6,440	55,705,112.56	66,532,021.00	125,237,133.56	

* De acuerdo con la División Política Administrativa del Estado de México.

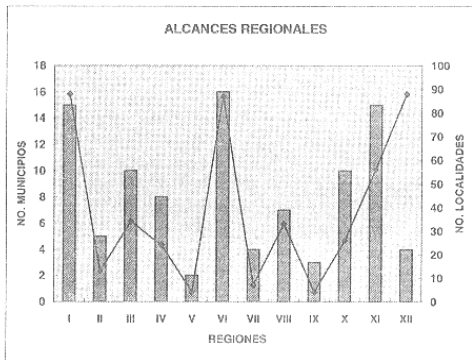
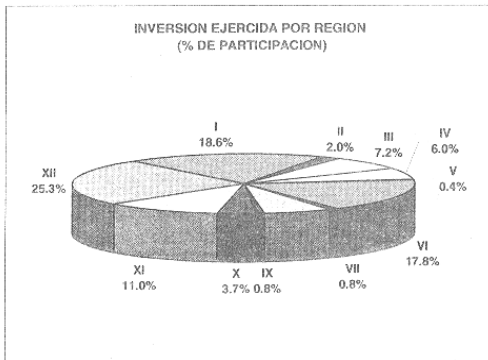
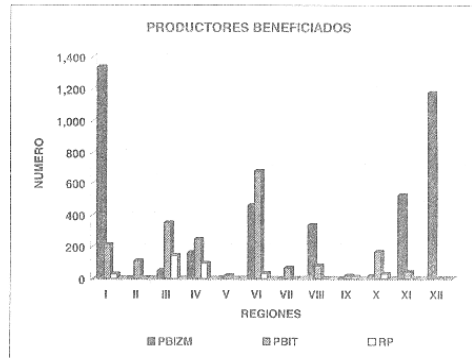
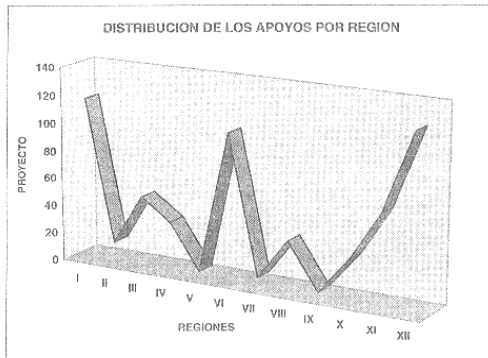

LIC. AURELIO ROBLES SANTOS
DIRECTOR GENERAL DE DESARROLLO RURAL
(RUBRICA).



GOBIERNO DEL ESTADO DE MEXICO
SECRETARIA DE AGRICULTURA, GANADERIA, DESARROLLO RURAL, ALIMENTACION Y PESCA
FIDEICOMISO FONDO ALIANZA PARA EL CAMPO DEL ESTADO DE MEXICO
NUMERO DE PRODUCTORES BENEFICIADOS DEL EJERCICIO 2003



PROGRAMA: DESARROLLO RURAL
SUBPROGRAMA: PROGRAMA DE APOYO A LOS PROYECTOS DE INVERSION RURAL (PAPIR)
COMPONENTE: ATENCION A LA DEMANDA

F-1

REGION	NUMERO DE MUNICIPIOS Y LOCALIDADES POR REGION				APOYO ENTREGADO			NUMERO DE BENEFICIARIOS POR TIPO DE PRODUCTOR					IMPORTE DEL APOYO GUBERNAMENTAL (\$)		
	MUNICIPIO	%	LOCALIDAD	%	U.MEDIDA	CANTIDAD	%	P.B.I.Z.N.	P.B.I.T.	R.P.	TOTAL	%	MONTO PRODUCTORES	MONTO SUBSIDIO/APOYO	TOTAL
I	15	13.3	356	21.3	PROYECTO	1,206	25.0	1,000	143	63	1,206	25.0	7,475,783.43	6,875,094.78	14,350,878.21
II	6	5.3	56	3.4	PROYECTO	104	2.2	48	3	53	104	2.2	992,995.24	953,053.24	1,946,048.48
III	9	8.0	42	2.5	PROYECTO	176	3.6	55	17	104	176	3.6	3,211,853.35	3,069,857.03	6,281,710.38
IV	9	8.0	51	3.1	PROYECTO	108	2.2	46	55	7	108	2.2	1,783,652.73	1,459,588.55	3,243,241.28
V	5	4.4	31	1.9	PROYECTO	53	1.1	29	12	12	53	1.1	713,858.77	529,099.36	1,242,958.13
VI	20	17.7	290	17.4	PROYECTO	761	15.8	346	261	154	761	15.8	5,982,917.42	5,241,279.93	11,224,197.35
VII	7	6.2	60	3.6	PROYECTO	235	4.9	16	18	201	235	4.9	2,716,373.08	2,543,945.81	5,262,318.89
VIII	9	8.0	182	10.9	PROYECTO	488	10.1	173	182	133	488	10.1	2,895,720.38	2,711,976.46	5,607,696.84
IX	1	0.9	1	0.1	PROYECTO	7	0.1	0	0	0	7	0.1	127,500.00	88,000.00	215,500.00
X	13	11.5	85	5.1	PROYECTO	216	4.5	1	38	177	216	4.5	1,508,958.97	1,352,859.78	2,861,828.75
XI	15	13.3	339	20.3	PROYECTO	1,120	23.2	628	324	168	1,120	23.2	6,116,971.99	4,902,718.04	11,021,690.03
XII	4	3.5	178	10.7	PROYECTO	354	7.3	218	88	48	354	7.3	2,911,767.52	2,630,063.90	5,741,831.42
TOTAL	113	100.0	1,571	100.0		4,828	100.0	2,560	1,141	1,120	4,828	100.0	36,442,352.88	32,557,546.88	68,999,899.76

* De acuerdo con la División Política Administrativa del Estado de México.

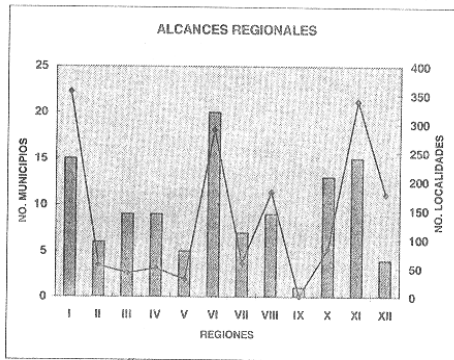
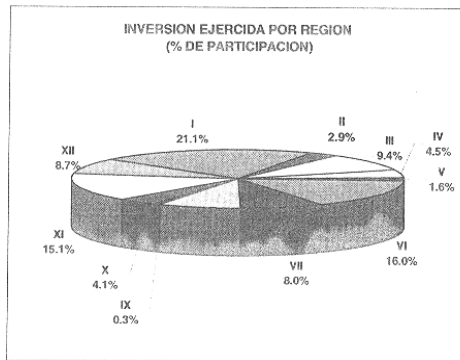
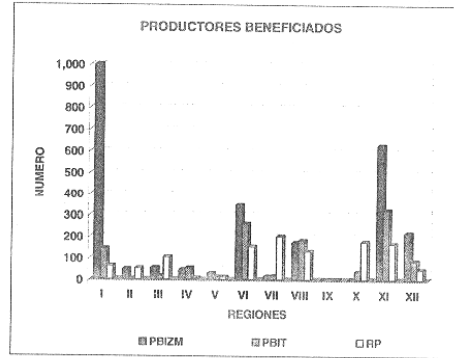
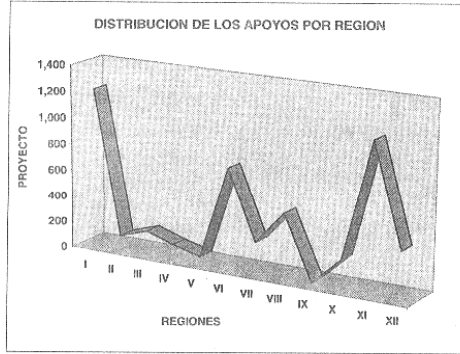

LIC. AURELIO ROBLES SANTOS
DIRECTOR GENERAL DE DESARROLLO RURAL
(RUBRICA).



GOBIERNO DEL ESTADO DE MEXICO
SECRETARIA DE AGRICULTURA, GANADERIA, DESARROLLO RURAL, ALIMENTACION Y PESCA
FIDEICOMISO FONDO ALIANZA PARA EL CAMPO DEL ESTADO DE MEXICO (FACEM)



NUMERO DE PRODUCTORES BENEFICIADOS DEL EJERCICIO 2003

PROGRAMA: DESARROLLO RURAL
SUBPROGRAMA: PROGRAMA DE FORTALECIMIENTO DE EMPRESA Y ORGANIZACIÓN RURAL (PROFEMOR)
COMPONENTE: FORTALECIMIENTO INSTITUCIONAL

F-1

REGION *	NUMERO DE MUNICIPIOS Y LOCALIDADES POR REGION				APOYO ENTREGADO			NUMERO DE BENEFICIARIOS POR TIPO DE PRODUCTOR			%	IMPORTE DEL APOYO GUBERNAMENTAL (\$)		
	MUNICIPIO	%	LOCALIDAD	%	U.MEDIDA	CANTIDAD	%	P.B.I.Z.M.	P.B.L.T.	R.P.		TOTAL	MONTO PRODUCTORES	MONTO SUBSIDIO/APOYO
I	15	12.8	Todas		CONSEJO	17	14.5	n/a	n/a	n/a		0.00	1,950,000.00	1,950,000.00
II	6	5.1	Todas		CONSEJO	7	6.0	n/a	n/a	n/a		0.00	645,000.00	645,000.00
III	5	4.3	Todas		CONSEJO	6	5.1	n/a	n/a	n/a		0.00	780,000.00	780,000.00
IV	8	6.8	Todas		CONSEJO	7	6.0	n/a	n/a	n/a		0.00	650,000.00	650,000.00
V	7	6.0	Todas		CONSEJO	8	6.8	n/a	n/a	n/a		0.00	520,000.00	520,000.00
VI	23	19.7	Todas		CONSEJO	17	14.5	n/a	n/a	n/a		0.00	1,950,000.00	1,950,000.00
VII	7	6.0	Todas		CONSEJO	8	6.8	n/a	n/a	n/a		0.00	780,000.00	780,000.00
VIII	9	7.7	Todas		CONSEJO	9	7.7	n/a	n/a	n/a		0.00	910,000.00	910,000.00
IX	5	4.3	Todas		CONSEJO	4	3.4	n/a	n/a	n/a		0.00	390,000.00	390,000.00
X	13	11.1	Todas		CONSEJO	13	11.1	n/a	n/a	n/a		0.00	780,000.00	780,000.00
XI	15	12.8	Todas		CONSEJO	16	13.7	n/a	n/a	n/a		0.00	1,820,000.00	1,820,000.00
XII	4	3.4	Todas		CONSEJO	5	4.3	n/a	n/a	n/a		0.00	650,000.00	650,000.00
TOTAL	117	100.0				117	100.0					0.00	11,825,000.00	11,825,000.00

* De acuerdo con la División Política Administrativa del Estado de México.
n/a No aplica

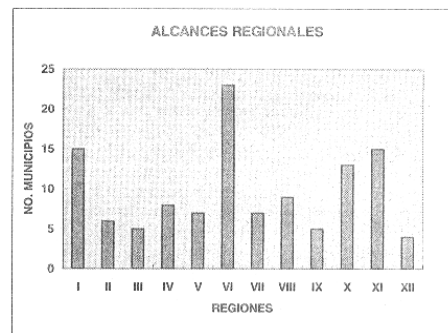
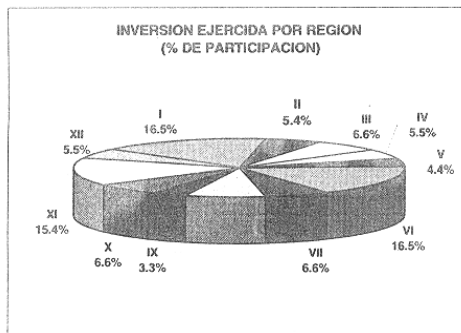
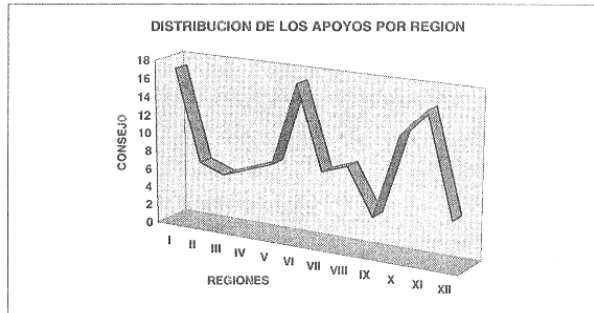

LIC. AURELIO ROBLES SANTOS
DIRECTOR GENERAL DE DESARROLLO RURAL
(RUBRICA).



GOBIERNO DEL ESTADO DE MEXICO
SECRETARIA DE AGRICULTURA, GANADERIA, DESARROLLO RURAL, ALIMENTACION Y PESCA
FIDEICOMISO FONDO ALIANZA PARA EL CAMPO DEL ESTADO DE MEXICO (FACEM)



NUMERO DE PRODUCTORES BENEFICIADOS DEL EJERCICIO 2003

PROGRAMA: DESARROLLO RURAL
SUBPROGRAMA: PROGRAMA DE FORTALECIMIENTO DE EMPRESA Y ORGANIZACIÓN RURAL (PROFEMOR)
COMPONENTE: CONSOLIDACIÓN ORGANIZATIVA

F-1

REGIÓN	NUMERO DE MUNICIPIOS Y LOCALIDADES POR REGION				APOYO ENTREGADO			NUMERO DE BENEFICIARIOS POR TIPO DE PRODUCTOR				%	IMPORTE DEL APOYO GUBERNAMENTAL (\$)		
	MUNICIPIO	%	LOCALIDAD	%	U.MEDIDA	CANTIDAD	%	P.B.I.Z.M.	P.B.I.T.	R.P.	TOTAL		MONTO PRODUCTORES	MONTO SUBSIDIO / APOYO	TOTAL
I	13	19.1	34	22.2	Gerente Administrativo	40	19.3	25	14	1	40	19.3	0.00	3,075,000.00	3,075,000.00
II	3	4.4	5	3.3	Gerente Administrativo	6	2.90	0	0	6	6	2.9	0.00	450,000.00	450,000.00
III	7	10.3	17	11.1	Gerente Administrativo	25	12.08	3	0	22	25	12.1	0.00	1,950,000.00	1,950,000.00
IV	9	13.2	8	5.2	Gerente Administrativo	9	4.35	8	1	0	9	4.3	0.00	675,000.00	675,000.00
V	0	0.0	0	0.0	Gerente Administrativo	0	0.00	0	0	0	0	0.0	0.00	0.00	0.00
VI	14	20.6	35	22.9	Gerente Administrativo	49	23.67	16	33	0	49	23.7	0.00	3,750,000.00	3,750,000.00
VII	1	1.5	3	2.0	Gerente Administrativo	6	2.90	1	4	1	6	2.9	0.00	525,000.00	525,000.00
VIII	6	8.8	17	11.1	Gerente Administrativo	23	11.11	16	7	0	23	11.1	0.00	2,025,000.00	2,025,000.00
IX	0	0.0	0	0.0	Gerente Administrativo	0	0.00	0	0	0	0	0.0	0.00	0.00	0.00
X	1	1.5	1	0.7	Gerente Administrativo	1	0.48	1	0	0	1	0.5	0.00	75,000.00	75,000.00
XI	10	14.7	19	12.4	Gerente Administrativo	27	13.04	18	9	0	27	13.0	0.00	2,325,000.00	2,325,000.00
XII	4	5.9	14	9.2	Gerente Administrativo	21	10.14	21	0	0	21	10.1	0.00	1,650,000.00	1,650,000.00
TOTAL	68	100.0	153	100.0		207	100.0	109	68	30	207	100.0	0.00	16,500,000.00	16,500,000.00

* De acuerdo con la División Política Administrativa del Estado de México.

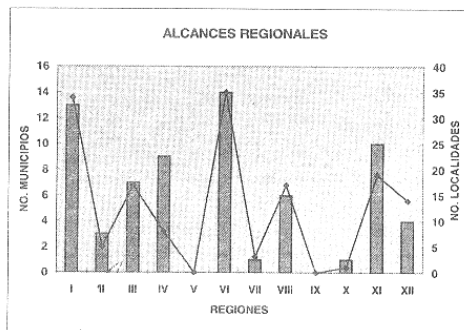
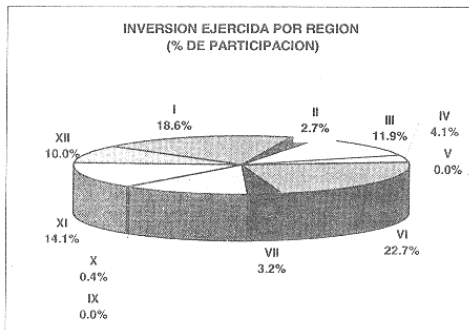
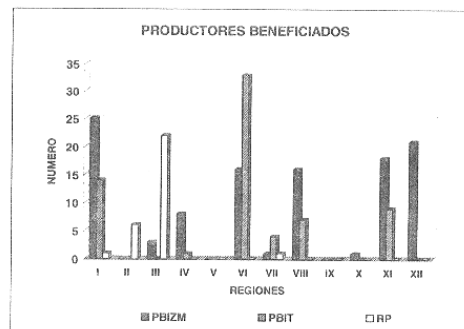
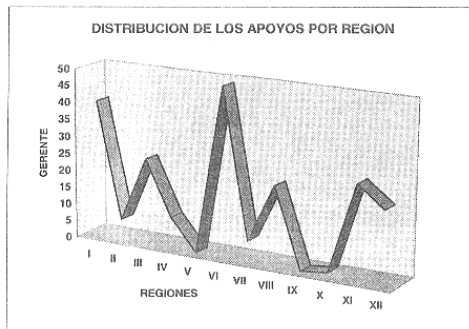

LIC. AURELIO ROBLES SANTOS
DIRECTOR GENERAL DE DESARROLLO RURAL
(RUBRICA).



GOBIERNO DEL ESTADO DE MEXICO
SECRETARIA DE AGRICULTURA, GANADERIA, DESARROLLO RURAL, ALIMENTACION Y PESCA
FIDEICOMISO FONDO ALIANZA PARA EL CAMPO DEL ESTADO DE MEXICO



NUMERO DE PRODUCTORES BENEFICIADOS DEL EJERCICIO 2003

PROGRAMA: SANIDAD E INOCUIDAD AGROALIMENTARIA
SUBPROGRAMA: SALUD ANIMAL
COMPONENTE: BRUCELOSIS (PRUEBAS)

F-1

REGION	NUMERO DE MUNICIPIOS Y LOCALIDADES POR REGION				APOYO ENTREGADO			NUMERO DE BENEFICIARIOS POR TIPO DE PRODUCTOR				IMPORTE DEL APOYO GUBERNAMENTAL (\$)				
	MUNICIPIO	%	LOCALIDAD	%	U.MEDIDA	CANTIDAD	%	P.B.I.Z.M.	P.B.I.T.	R.P.	TOTAL	%	MONTO PRODUCTORES	MONTO SUBSIDIO / APOYO	TOTAL	
I	16	33.3	56	19.0	PRUEBA	5,607	15.11				146	146	9.98	54,933.30	36,252.13	91,185.43
II	1	2.1	1	0.3	PRUEBA	100	0.27				1	1	0.07	997.52	658.29	1,655.81
III																
IV																
V																
VI	13	27.1	29	9.8	PRUEBA	3,247	8.91				97	97	6.63	32,369.40	21,374.73	53,744.13
VII																
VIII	7	14.6	7	2.4	PRUEBA	693	1.90				27	27	1.85	6,912.80	4,561.96	11,474.76
IX																
X																
XI	7	14.6	7	2.4	PRUEBA	605	2.30				48	48	3.28	6,034.98	3,982.66	10,017.65
XII	4	8.3	195	66.1	PRUEBA	26,306	72.15				1,144	1,144	78.20	262,407.00	173,170.22	435,577.23
TOTAL	48	100.0	295	100.0		36,458	100.0	0	0	1,463	1,463	100.0	363,675.00	240,000.00	603,675.00	

* De acuerdo con la División Política Administrativa del Estado de México.

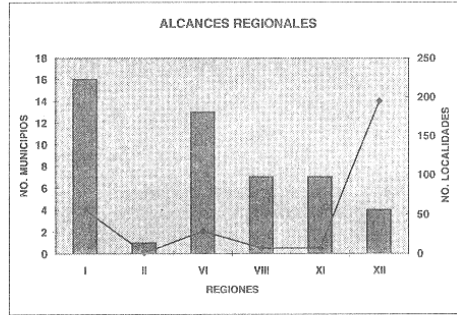
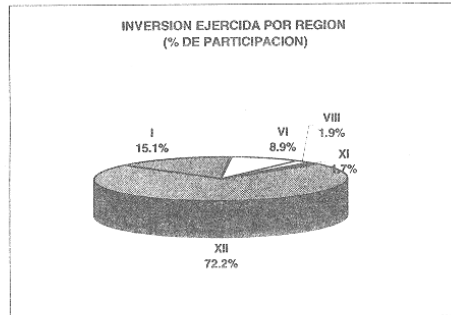
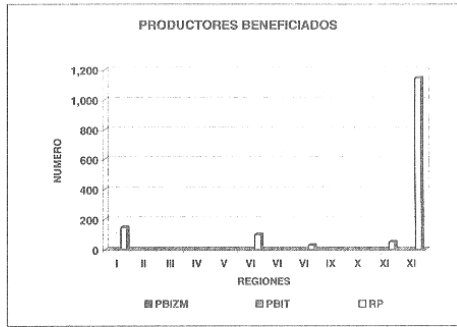
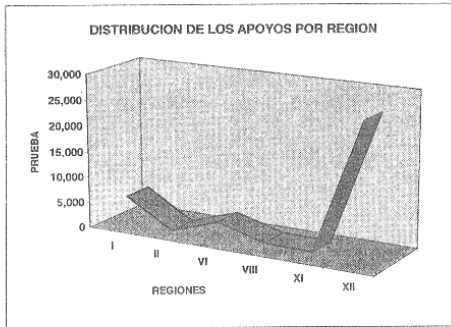

MVZ. MIGUEL ANGEL MARTINEZ REAL
DIRECTOR DE SANIDAD AGROPECUARIA
(RUBRICA).



GOBIERNO DEL ESTADO DE MEXICO
SECRETARIA DE AGRICULTURA, GANADERIA, DESARROLLO RURAL, ALIMENTACION Y PESCA
FIDEICOMISO FONDO ALIANZA PARA EL CAMPO DEL ESTADO DE MEXICO



NUMERO DE PRODUCTORES BENEFICIADOS DEL EJERCICIO 2003

SUBPROGRAMA: SANIDAD E INOCUIDAD AGROALIMENTARIA
SUBPROGRAMA: SALUD ANIMAL
COMPONENTE: BRUCELOSIS (DOSIS)

F-1

REGION *	NUMERO DE MUNICIPIOS Y LOCALIDADES POR REGION				APOYO ENTREGADO			NUMERO DE BENEFICIARIOS POR TIPO DE PRODUCTOR				IMPORTE DEL APOYO GUBERNAMENTAL (\$)			
	MUNICIPIO	%	LOCALIDAD	%	U.MEDIDA	CANTIDAD	%	P.B.I.Z.M.	P.B.I.T.	R.P.	TOTAL	%	MONTO PRODUCTORES	MONTO SUBSIDIO / APOYO	TOTAL
I	8	53.3	119	58.9	VACUNA	15,651	70.7			2,941	2,941	81.5	125,208.00	566,883.83	692,091.83
II	4	26.7	43	21.3	VACUNA	3,568	16.1			316	316	8.8	28,544.00	129,234.01	157,778.01
III	1	6.7	3	1.5	VACUNA	128	0.6			9	9	0.2	1,024.00	4,636.20	5,660.20
IV	1	6.7	4	2.0	VACUNA	1,124	5.1			48	48	1.3	8,992.00	40,711.61	49,703.61
V															
VI	1	6.7	33	16.3	VACUNA	1,663	7.5			295	295	8.2	13,304.00	60,234.35	73,538.35
VII															
VIII															
IX															
X															
XI A															
XI B															
XII															
TOTAL	15	100.0	202	100.0		22,134	100.0	0	0	3,609	3,609	100.0	177,072.00	801,700.00	978,772.00

* De acuerdo con la División Política Administrativa del Estado de México.

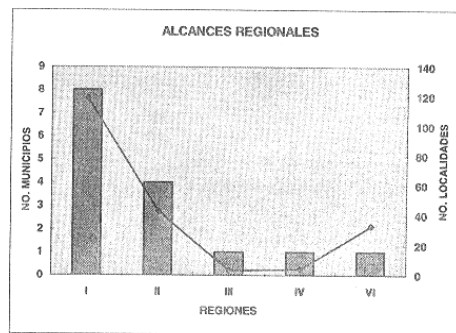
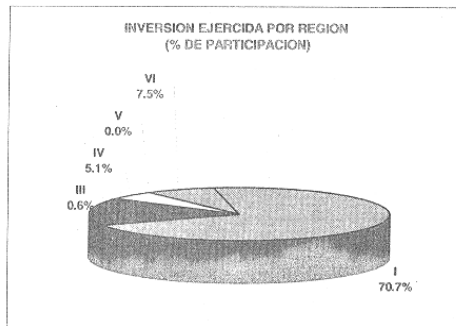
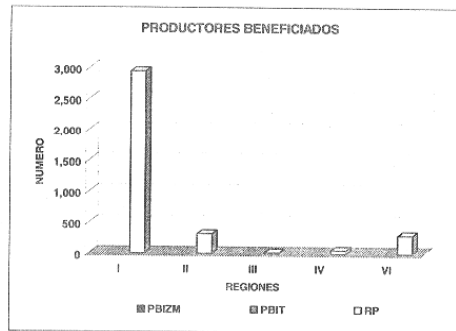
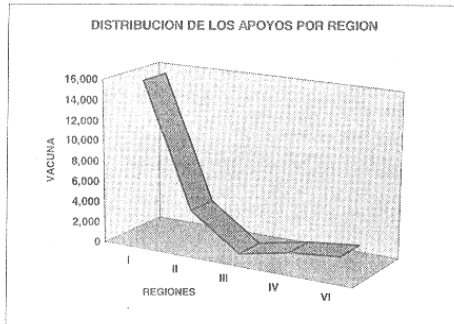

MVZ. MIGUEL ANGEL MARTINEZ REAL
DIRECTOR DE SANIDAD AGROPECUARIA
(RUBRICA).



GOBIERNO DEL ESTADO DE MEXICO
SECRETARIA DE AGRICULTURA, GANADERIA, DESARROLLO RURAL, ALIMENTACION Y PESCA
FIDEICOMISO FONDO ALIANZA PARA EL CAMPO DEL ESTADO DE MEXICO
NUMERO DE PRODUCTORES BENEFICIADOS DEL EJERCICIO 2003



PROGRAMA: SANIDAD E INOCUIDAD AGROALIMENTARIA
SUPROGRAMA: SALUD ANIMAL

F-1

COMPONENTE: FIEBRE PORCINA CLÁSICA

REGION	NUMERO DE MUNICIPIOS Y LOCALIDADES POR REGION				APOYO ENTREGADO			NUMERO DE BENEFICIARIOS POR TIPO DE PRODUCTOR				IMPORTE DEL APOYO GOBIERNAMENTAL (\$)			
	MUNICIPIO	%	LOCALIDAD	%	U.MEDIDA	CANTIDAD	%	P.B.I.Z.M.	P.S.I.T.	R.P.	TOTAL	%	MONTO PRODUCTORES	MONTO SUBSIDIO APOYO	TOTAL
I	17	19.1	633	46.9	VACUNA	69,438	45.4			6,245	6,245	47.2	277,752.00	1,518,748.90	1,796,500.90
II	5	5.6	25	1.9	VACUNA	1,750	1.1			224	224	1.7	7,000.00	38,276.02	45,276.02
III	2	2.2	4	0.3	VACUNA	125	0.1			9	9	0.1	500.00	2,734.00	3,234.00
IV	4	4.5	6	0.4	VACUNA	1,540	1.0			7	7	0.1	6,160.00	33,682.90	39,842.90
V	1	1.1	1	0.1	VACUNA	500	0.3			1	1	0.0	2,000.00	10,936.01	12,936.01
VI	24	27.0	321	23.8	VACUNA	42,070	27.5			3,222	3,222	24.3	168,280.00	920,155.62	1,088,435.62
VII	2	2.2	6	0.4	VACUNA	615	0.4			24	24	0.2	2,460.00	13,451.29	15,911.29
VIII	6	6.7	106	7.9	VACUNA	4,624	3.0			660	660	5.0	18,496.00	101,136.19	119,632.19
IX	3	3.4	6	0.4	VACUNA	770	0.5			6	6	0.0	3,080.00	16,841.45	19,921.45
X	10	11.2	1	0.1	VACUNA	100	0.1			9	9	0.1	400.00	2,187.20	2,587.20
XI	12	13.5	227	16.8	VACUNA	25,357	17.3			2,571	2,571	19.4	105,428.00	576,480.67	681,908.67
XII	3	3.4	14	1.0	VACUNA	4,901	3.2			266	266	19.4	19,604.00	107,194.74	126,798.74
TOTAL	89	100.0	1,350	100.0		152,790	100.0	0	0	13,244	13,244	100.0	611,160.00	3,341,825.00	3,952,985.00

* De acuerdo con la División Política Administrativa del Estado de México.

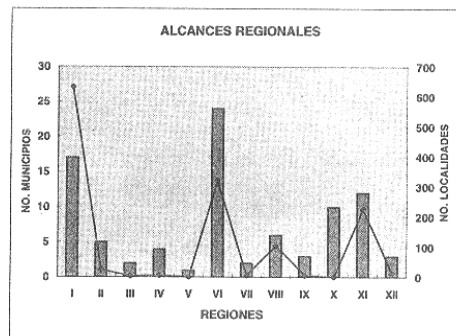
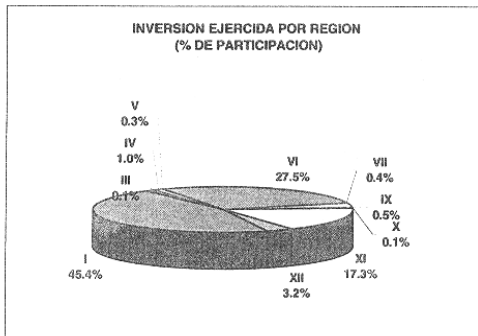
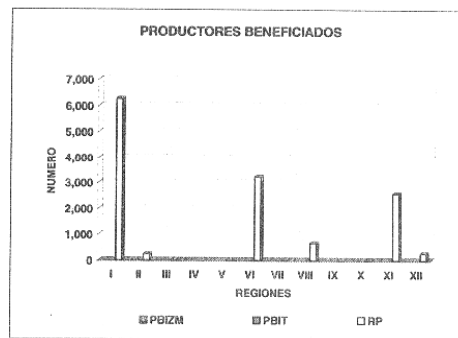
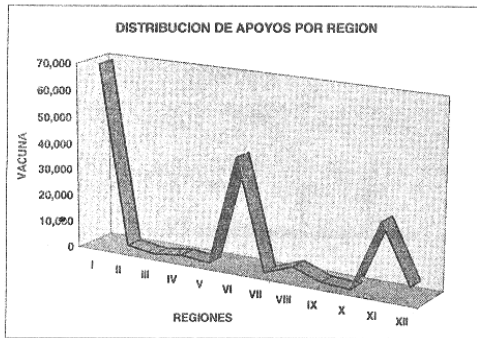

MVZ. MIGUEL ANGEL MARTINEZ REAL
DIRECTOR DE SANIDAD AGROPECUARIA
(RUBRICA).



GOBIERNO DEL ESTADO DE MEXICO
SECRETARIA DE AGRICULTURA, GANADERIA, DESARROLLO RURAL, ALIMENTACION Y PESCA
FIDEICOMISO FONDO ALIANZA PARA EL CAMPO DEL ESTADO DE MEXICO
NUMERO DE PRODUCTORES BENEFICIADOS DEL EJERCICIO 2003



PROGRAMA: SANIDAD E INOCUIDAD AGROALIMENTARIA
SUBPROGRAMA: SALUD ANIMAL
COMPONENTE: TUBERCULOSIS

F-1

REGION	NUMERO DE MUNICIPIOS Y LOCALIDADES POR REGION				APOYO ENTREGADO			NUMERO DE BENEFICIARIOS POR TIPO DE PRODUCTOR				IMPORTE DEL APOYO GOBIERNAMENTAL (B)			
	MUNICIPIO	%	LOCALIDAD	%	U.MEDIDA	CANTIDAD	%	P.B.I.Z.M.	P.B.A.T.	R.P.	TOTAL	%	MONTO PRODUCTORES	MONTO SUBSIDIO APOYO	TOTAL
I	16	42.1	47	17.1	PRUEBA	1,466	5.3			59	59	16.2	9,207.56	81,994.21	91,201.76
II															
III															
IV															
V															
VI	9	23.7	21	7.6	PRUEBA	773	2.8			65	65	17.9	4,855.01	43,234.33	48,089.33
VII															
VIII	4	10.5	4	1.5	PRUEBA	121	0.4			9	9	2.5	759.97	6,767.60	7,527.57
IX															
X															
XI	5	13.2	5	1.8	PRUEBA	354	1.3			18	18	4.9	2,223.38	19,799.42	22,022.80
XII	4	10.5	196	72.0	PRUEBA	25,024	90.2			213	213	58.5	157,169.09	1,399,606.45	1,556,775.54
TOTAL	38	100.0	275	100.0		27,738	100.0	0	0	364	364	100.0	174,215.00	1,561,402.00	1,725,617.00

* De acuerdo con la División Política Administrativa del Estado de México.

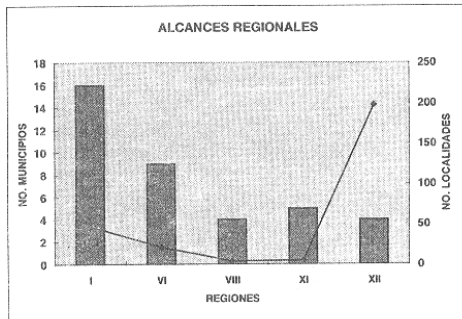
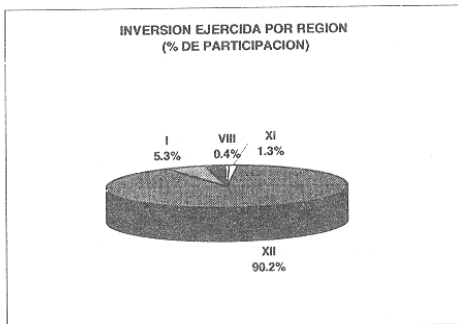
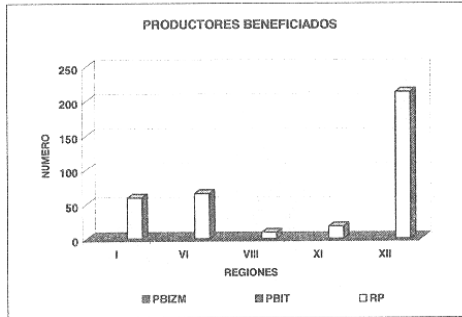
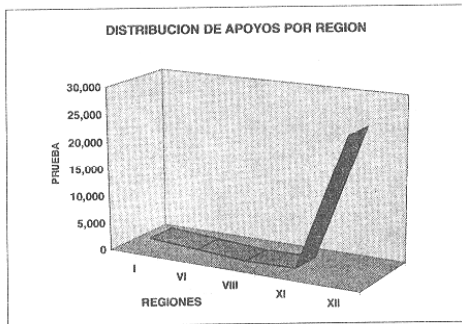

MVZ. MIGUEL ANGEL MARTINEZ REAL
DIRECTOR DE SANIDAD AGROPECUARIA
(RUBRICA).



GOBIERNO DEL ESTADO DE MEXICO
SECRETARIA DE AGRICULTURA, GANADERIA, DESARROLLO RURAL, ALIMENTACION Y PESCA
FIDEICOMISO FONDO ALIANZA PARA EL CAMPO DEL ESTADO DE MEXICO



NUMERO DE PRODUCTORES BENEFICIADOS DEL EJERCICIO 2003

PROGRAMA: SANIDAD E INOCUIDAD AGROALIMENTARIA
SUBPROGRAMA: SALUD ANIMAL

F-1

COMPONENTE: RABIA PARALITICA BOVINA

REGION	NUMERO DE MUNICIPIOS Y LOCALIDADES POR REGION				APOYO ENTREGADO			NUMERO DE BENEFICIARIOS POR TIPO DE PRODUCTOR				IMPORTE DEL APOYO GUBERNAMENTAL (\$)				
	MUNICIPIO	%	LOCALIDAD	%	U. MEDIDA	CANTIDAD	%	P.B.I.Z.M.	P.B.I.T.	R.P.	TOTAL	%	MONTO PRODUCTORES	MONTO SUBSIDIO / APOYO	TOTAL	
I																
II																
III																
IV																
V																
VI	1	4.8	1	0.4	VACUNA	44	0.1			3	3	0.1	44.00	482.03	526.03	
VII																
VIII	4	19.0	19	7.1	VACUNA	4,016	7.0			54	54	2.3	4,016.00	43,996.00	48,012.00	
IX																
X																
XI	12	57.1	247	92.5	VACUNA	19,645	34.1			2,156	2,156	89.9	19,645.00	215,214.47	234,859.47	
XII	4	19.0			VACUNA	33,923	58.9			184	184	7.7	33,923.00	371,632.50	405,555.50	
TOTAL	21	100.0	267	100.0		57,628	100.0	0	0	2,397	2,397	100.0	57,628.00	631,925.00	688,953.00	

* De acuerdo con la División Política Administrativa del Estado de México.

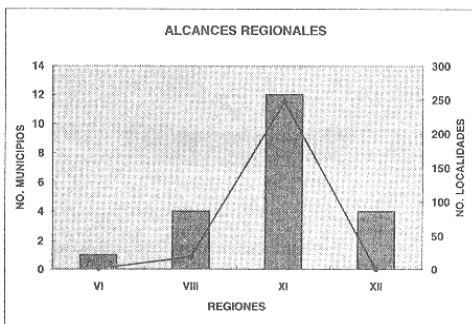
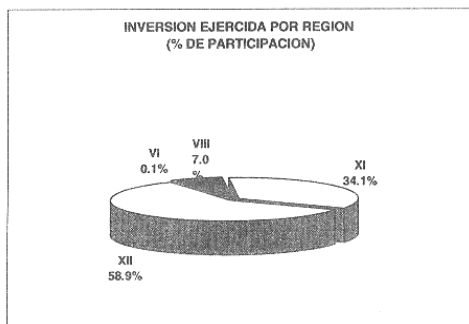
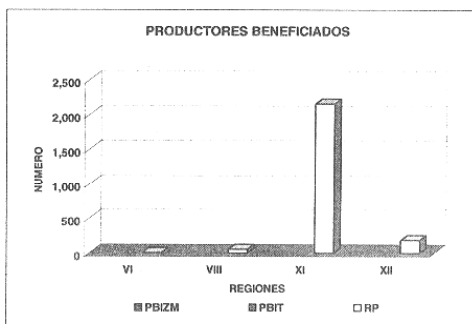
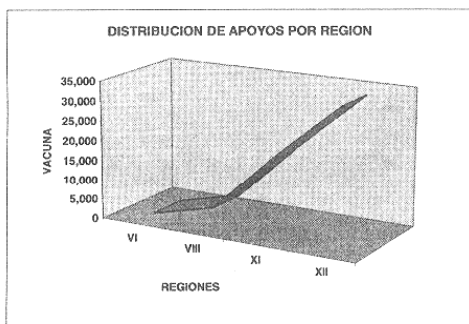

MVZ. MIGUEL ANGEL MARTINEZ REAL
DIRECTOR DE SANIDAD AGROPECUARIA
(RUBRICA).



GOBIERNO DEL ESTADO DE MEXICO
SECRETARIA DE AGRICULTURA, GANADERIA, DESARROLLO RURAL, ALIMENTACION Y PESCA
FIDEICOMISO FONDO ALIANZA PARA EL CAMPO DEL ESTADO DE MEXICO



NUMERO DE PRODUCTORES BENEFICIADOS DEL EJERCICIO 2003

F-1

PROGRAMA: SANIDAD E INOCUIDAD AGROALIMENTARIA
SUBPROGRAMA: SALUD ANIMAL
COMPONENTE: GARRAPATA

REGION	NUMERO DE MUNICIPIOS Y LOCALIDADES POR REGION				APOYO ENTREGADO			NUMERO DE BENEFICIARIOS POR TIPO DE PRODUCTOR				%	IMPORTE DEL APOYO GOBERNAMENTAL (\$)		
	MUNICIPIO	%	LOCALIDAD	%	U.MEDIDA	CANTIDAD	%	P.B.I.Z.M.	P.B.I.T.	R.P.	TOTAL		MONTO PRODUCTORES	MONTO SUBSIDIO / APOYO	TOTAL
I															
II															
III															
IV															
V															
VI	2	16.7	2	1.5	TRATAMIENTO	70	0.1			2	2	0.6	55.37	179.47	234.83
VII															
VIII															
IX															
X															
XI	6	50.0	20	15.0	TRATAMIENTO	2,940	3.2			30	30	9.5	2,325.40	7,537.66	9,863.07
XII	4	33.3	111	83.5	TRATAMIENTO	89,539	96.7			285	285	89.9	70,821.23	229,562.87	300,384.10
TOTAL	12	100.0	133	100.0		92,549	100.0	0	0	317	317	100.0	73,202.00	237,260.00	310,462.00

* De acuerdo con la División Política Administrativa del Estado de México.

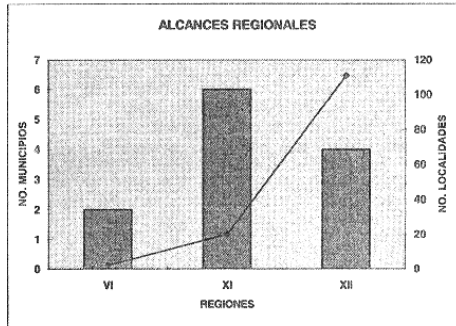
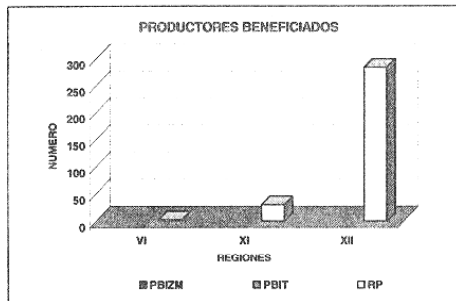
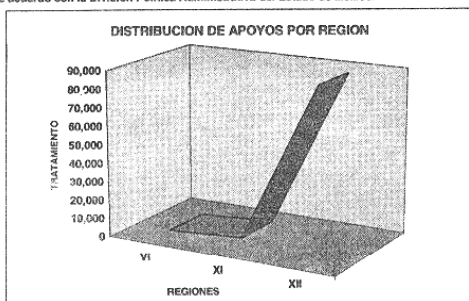

LISTA DE PRODUCTORES BENEFICIADOS DEL EJERCICIO 2003

F-2

PROGRAMA: SANIDAD E INOCUIDAD AGROALIMENTARIA
SUBPROGRAMA: SALUD ANIMAL
COMPONENTE: VARROASIS

NOMBRE DEL BENEFICIARIO	APOYO SOLICITADO		TIPO DE PRODUCTOR			REGION	MUNICIPIO	COMUNIDAD	IMPORTE DEL APOYO GOBERNAMENTAL (\$)		
	U. MEDIDA	CANTIDAD	P.B.I.Z.M.	P.B.I.T.	R.P.				PRODUCTOR	SUBSIDIO / APOYO	TOTAL
UNION ESTATAL DE APICULTORES U.A.E.M.	TRATAMIENTOS	1,263			X	TOLUCA	TOLUCA	TOLUCA	11,998.50	23,997.00	35,995.50
ALBERTO ZARCO ZARAGOZA	TRATAMIENTOS	40			X	TOLUCA	TOLUCA	TOLUCA	350	700	1,140
FIDELMAR ZARCO VERA	TRATAMIENTOS	30			X	VALLE DE BRAVO	SANTO TOMAS	SAN PEDRO	285	570	855
MARTHA MANRIQUE CONTRERAS	TRATAMIENTOS	50			X	VALLE DE BRAVO	SANTO TOMAS	SAN PEDRO	475	950	1,425
	TRATAMIENTOS	25			X	IXTAPAN DE LA SAL	OCUILAN	OCUILAN	238	475	713
TOTAL		1,409			5				13,370.00	26,782.00	40,152.00

P.B.I.Z.M. Productores de Bajos Ingresos en Zonas Marginadas
P.B.I.T. Productores de Bajos Ingresos en Transición
R. P. Resto de Productores.

MVZ. MIGUEL ANGEL MARTINEZ REAL
DIRECTOR DE SANIDAD AGROPECUARIA
(RUBRICA).



GOBIERNO DEL ESTADO DE MEXICO
SECRETARIA DE AGRICULTURA, GANADERIA, DESARROLLO RURAL, ALIMENTACION Y PESCA
FIDEICOMISO FONDO ALIANZA PARA EL CAMPO DEL ESTADO DE MEXICO



NUMERO DE PRODUCTORES BENEFICIADOS DEL EJERCICIO 2003

PROGRAMA: SANIDAD E INOCUIDAD AGROALIMENTARIA
SUBPROGRAMA: SANIDAD VEGETAL
COMPONENTE: CAMPAÑAS FITOSANITARIAS

F-1

REGION	NUMERO DE MUNICIPIOS Y LOCALIDADES POR REGION				APOYO ENTREGADO			NUMERO DE BENEFICIARIOS POR TIPO DE PRODUCTOR				IMPORTE DEL APOYO GOBIERNAMENTAL (\$)			
	MUNICIPIO	%	LOCALIDAD	%	UMEDIDA	CANTIDAD	%	P.B.I.Z.M.	P.B.L.T.	B.P.	TOTAL	%	MONTO PRODUCTORES	MONTO SUBSIDIO / APOYO	TOTAL
I	11	15.9	243	31.7	HECTAREA	1,040.50	16.8			776	776	20.7	135,145.00	135,145.00	270,290.00
					TONELADA TRATADA	13,018.00	31.9			814	614	28.8	0.00	35,958.00	35,958.00
					Bodega Desinfectada	692	86.1			87	87	87.0	0.00	3,168.00	3,168.00
II	5	7.2	21	2.7	HECTAREA	261.00	2.4			130	130	3.5	10,850.00	10,850.00	21,720.00
					TONELADA TRATADA	2,077.00	4.8			134	134	6.3	0.00	5,868.00	5,868.00
					HECTAREA	3,531.00	32.3			959	959	25.5	135,775.50	135,775.50	271,551.00
III	6	11.6	70	9.1	TONELADA TRATADA	2,414.00	5.6			108	108	5.1	0.00	4,311.00	4,311.00
					HECTAREA	83.60	0.8			84	84	2.2	3,760.00	3,760.00	7,520.00
					TONELADA TRATADA	244.00	0.6			51	51	2.4	0.00	1,281.00	1,281.00
IV	1	1.4	27	3.5	HECTAREA	2,289.33	20.9			826	826	22.0	127,354.00	127,354.00	254,708.00
					TONELADA TRATADA	10,545.00	24.4			589	589	27.6	0.00	31,746.00	31,746.00
					Bodegas Desinfectadas	112.00	13.9			13	13	13.0	0.00	462.00	462.00
V	7	10.1	110	14.3	HECTAREA	1,202.00	11.0			313	313	8.3	99,049.00	99,049.00	198,098.00
					TONELADA TRATADA	6,570.00	15.2			308	308	14.4	0.00	25,497.00	25,497.00
					HECTAREA	96.00	0.9			5	5	0.1	0.00	813.60	813.60
VI	1	1.4	2	0.3	HECTAREA	716.00	6.5			200	200	5.3	25,186.16	27,067.61	52,253.76
					TONELADA TRATADA	3,686.00	8.5			162	162	7.6	0.00	11,730.00	11,730.00
					HECTAREA	769.50	7.0			380	380	10.1	69,340.00	69,340.00	138,680.00
VII	9	13.0	33	4.3	TONELADA TRATADA	2,742.60	6.3			118	118	5.5	0.00	9,369.00	9,369.00
					HECTAREA	150.00	1.4			82	82	2.2	16,538.00	16,538.00	33,076.00
					TONELADA TRATADA	1,158.00	2.7			48	48	2.3	0.00	3,510.00	3,510.00
VIII	2	2.9	33	4.3	TOTAL HA.	10,938.93	100.0	0	0	3,757	3,757	100.0	623,007.66	625,702.71	1,248,710.36
					TOTAL TONELADA TRATADA	43,254.60	100.0	0	0	2,132	2,132	100.0	0.00	129,270.00	129,270.00
					TOTAL BODEGA	804	100.0	0	0	100	100	100.0	0.00	3,630.00	3,630.00

* De acuerdo con la División Política Administrativa del Estado de México.

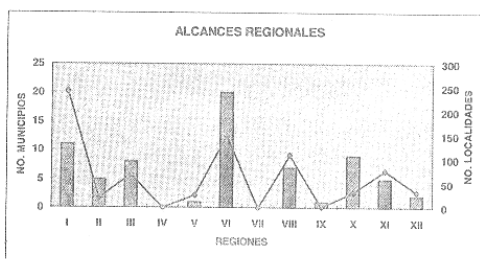
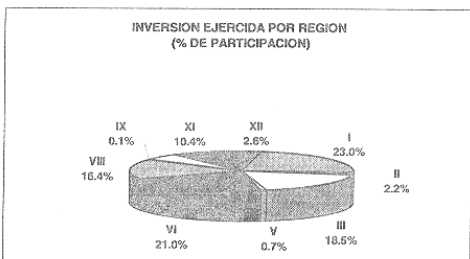
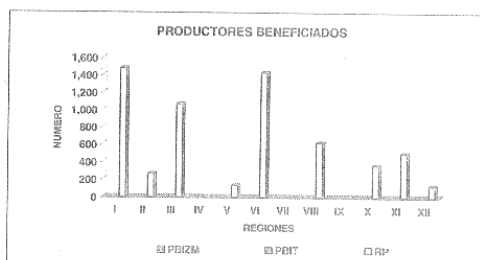
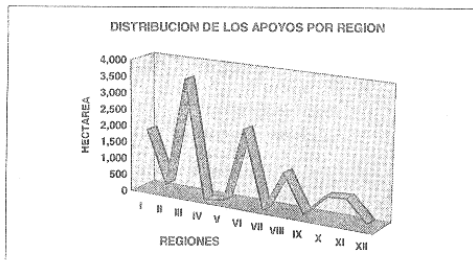

MVZ. MIGUEL ANGEL MARTINEZ REAL
DIRECTOR DE SANIDAD AGROPECUARIA
(RUBRICA).



GOBIERNO DEL ESTADO DE MEXICO
SECRETARIA DE AGRICULTURA, GANADERIA, DESARROLLO RURAL, ALIMENTACION Y PESCA
FIDEICOMISO FONDO ALIANZA PARA EL CAMPO DEL ESTADO DE MEXICO



NUMERO DE PRODUCTORES BENEFICIADOS DEL EJERCICIO 2003

PROGRAMA: SANIDAD E INUCIDAD AGROALIMENTARIA
SUBPROGRAMA: SANIDAD ACUICOLA

F-1

COMPONENTE: DIAGNOSTICO EPIDEMIOLOGICO

REGION *	NUMERO DE MUNICIPIOS Y LOCALIDADES POR REGION				APOYO ENTREGADO			NUMERO DE BENEFICIARIOS POR TIPO DE PRODUCTOR				%	IMPORTE DEL APOYO GOBIERNAMENTAL (\$)		
	MUNICIPIO	%	LOCALIDAD	%	U.MEDIDA	CANTIDAD	%	P.B.I.Z.M.	P.B.I.T.	R.P.	TOTAL		MONTO PRODUCTORES	MONTO SUBSIDIO / APOYO	TOTAL
I	5	16.7	12	9.6	MUESTREO	2	3.1		21		21		1571.60	1571.60	
II															
III															
IV									41		41	23,493.60	23,493.60		
V	5	16.7	23	18.4	MUESTREO	32	49.2		31		31	4,535.60	4,535.60		
VI	8	26.7	18	14.4	MUESTREO	6	9.2								
VII															
VIII	5	16.7	47	37.6	MUESTREO	9	13.8		99		99	72,812.94	72,812.94		
IX															
X															
XI	6	20.0	13	10.4	MUESTREO	5	7.7		17		17	3,730.20	3,730.20		
XII	1	3.3	12	9.6	MUESTREO	11	16.9		18		18	8,097.80	8,097.80		
TOTAL	30	100.0	125	100.0		65	100.0	0	227	0	227	114,241.74	114,241.74		

* De acuerdo con la División Política Administrativa del Estado de México.

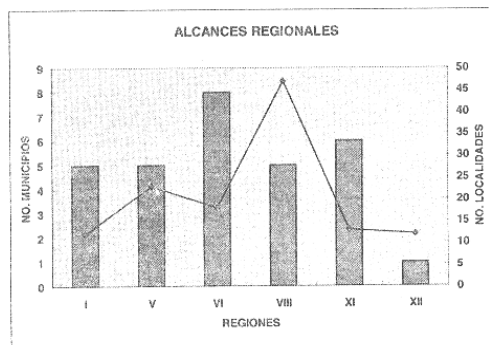
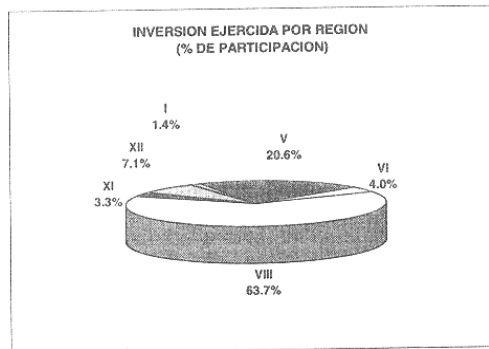
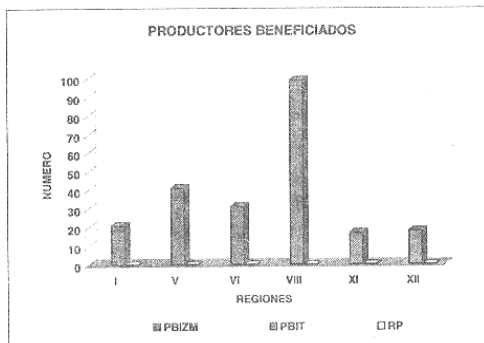
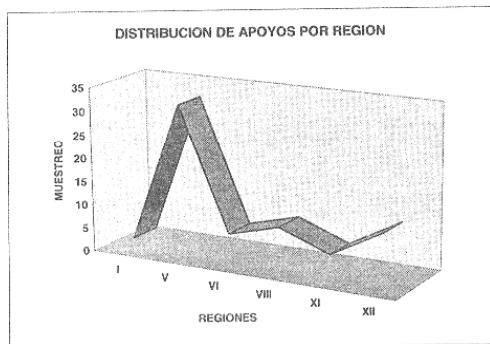

MVZ. MIGUEL ANGEL MARTINEZ REAL
DIRECTOR DE SANIDAD AGROPECUARIA
(RUBRICA).

GOBIERNO DEL ESTADO DE MÉXICO
SECRETARÍA DE AGRICULTURA, GANADERÍA, PESQUERÍA Y RURAL, ALIMENTACIÓN Y PESCA
FONDO COMISIÓN FONDO ALARSA PARA EL CAMPO DEL ESTADO DE MÉXICO
LISTA DE PRODUCTORES BENEFICIARIOS DEL MUNICIPIO 2003

PROGRAMA: REHABILITACIÓN Y MODERNIZACIÓN DE OBRAS DE REGO

F.2

MUNICIPIO BENEFICIARIO	APOYO FINANCIARIO		TIPO DE REGADOR		MUNICIPIO	VARIAS	MONTOS				
	N. MUNICIPIO	QUÍMICO	MECÁNICO	P. S.L.T.			CON	PROYECTADO	CONSTRUIDO	REMANENTE	
MUNICIPIOS DEL DISTRITO NO. 033 ESTADO DE MÉXICO											
REHABILITACIÓN DE OBRAS DISPENSAS DE LA INFRAESTRUCTURA HIDRÁULICA EN DIVERSOS CANALES, CAMINOS Y ESTRUCTURAS DEL MODULO I TEMASCALCINGO, D.R. NO. 033, MUNICIPIO DE TEMASCALCINGO, MÉXICO. (JUAN GARCÍA EVARISTO)	OBRA	1		X		1	TEMASCALCINGO	VARIAS	\$228,030.92	\$1,155,289.18	\$1,484,320.11
REHABILITACIÓN DE OBRAS DISPENSAS DE LA INFRAESTRUCTURA HIDRÁULICA EN DIVERSOS CANALES, CAMINOS Y ESTRUCTURAS DEL MODULO II ATLACOMULCO, D.R. NO. 033, MUNICIPIO DE ATLACOMULCO, MÉXICO. (PROFR. PONCIANO REYES JÁUREZ)	OBRA	1		X		1	ATLACOMULCO	VARIAS	\$258,499.38	\$737,909.95	\$996,409.33
REHABILITACIÓN DE OBRAS DISPENSAS DE LA INFRAESTRUCTURA HIDRÁULICA EN DIVERSOS CANALES, CAMINOS Y ESTRUCTURAS DEL MODULO IV ATLACOMULCO, D.R. NO. 033, MUNICIPIO DE ATLACOMULCO, MÉXICO. (ING. GUILLERMO HERNÁNDEZ MEDINA)	OBRA	1		X		1	ATLACOMULCO	VARIAS	\$332,120.90	\$650,777.57	\$1,182,904.47
REHABILITACIÓN DE ESTRUCTURAS DE OPERACIÓN, CONTROL Y PROTECCIÓN, DESAZOLVE DE LA RED DE ORDEÑA DEL MODULO I ATLACOMULCO, D.R. NO. 033, MUNICIPIO DE ATLACOMULCO, MÉXICO. (JUAN GARCÍA EVARISTO)	OBRA	1		X		1	ATLACOMULCO	VARIAS	\$198,317.84	\$477,863.79	\$676,181.63
MUNICIPIOS DEL DISTRITO DE REGO NO. 044 JILOTEPEC, (ING. JUAN ANTONIO ALVAREZ ALVAREZ)											
REVESTIMIENTO DEL CANAL PRINCIPAL DEL MONTE DEL KM. 2+000 AL KM. 3+000 D.R. NO. 044, JILOTEPEC, MUNICIPIO DE JILOTEPEC, MÉXICO.	OBRA	1		X		1	JILOTEPEC	VARIAS	\$147,200.41	\$948,132.07	\$1,095,332.48
REVESTIMIENTO DEL CANAL LATERAL SAN ANTONIO DEL KM. 2+000 AL KM. 4+000, D.R. NO. 044, JILOTEPEC, MUNICIPIO DE JILOTEPEC, MÉXICO.	OBRA	1		X		1	JILOTEPEC	VARIAS	\$184,809.38	\$381,899.32	\$566,708.76
REVESTIMIENTO DEL CANAL PRINCIPAL COCOCATE DEL KM. 19+200 AL KM. 19+200, D.R. NO. 044, JILOTEPEC, MUNICIPIO DE JILOTEPEC, MÉXICO.	OBRA	1		X		1	JILOTEPEC	VARIAS	\$190,678.65	\$350,885.04	\$541,563.69
REHABILITACIÓN DE OBRAS DISPENSAS DE LA INFRAESTRUCTURA HIDRÁULICA, D.R. NO. 044, JILOTEPEC, MUNICIPIO DE JILOTEPEC, MÉXICO.	OBRA	1		X		1	JILOTEPEC	VARIAS	\$197,348.75	\$697,789.98	\$895,138.73
REHABILITACIÓN DE DIFERENTES TRAMOS DE CANALES PRINCIPALES Y LATERALES, ESTRUCTURAS DE OPERACIÓN, DISTRIBUCIÓN Y PROTECCIÓN, D.R. NO. 044, JILOTEPEC, MUNICIPIO DE JILOTEPEC, MÉXICO.	OBRA	1		X		1	JILOTEPEC	VARIAS	\$228,099.13	\$679,608.36	\$907,707.49
REHABILITACIÓN DEL CANAL PRINCIPAL DEL MONTE DEL KM. 3+000 AL KM. 4+100 DEL D.R. NO. 044, JILOTEPEC, MUNICIPIO DE JILOTEPEC, MÉXICO.	OBRA	1		X		1	JILOTEPEC	VARIAS	\$168,454.01	\$469,367.04	\$637,821.05
MUNICIPIOS DEL DISTRITO DE REGO NO. 086 ARROYO ZARCO, (HABOR GONZÁLEZ PÉREZ)											
REVESTIMIENTO DEL CANAL PRINCIPAL EL MOLINO DEL KM. 4+000 AL KM. 8+000 DEL MODULO I HUAPANGO, D.R. NO. 086 ARROYO ZARCO, MUNICIPIO DE ACULCO, MÉXICO.	OBRA	1		X		1	ACULCO	VARIAS	\$133,838.38	\$648,985.05	\$782,823.43
REVESTIMIENTO DEL CANAL CENITOS DEL KM. 3+000 AL KM. 4+000 Y 1 KM. DEL MODULO II RADO, D.R. NO. 086 ARROYO ZARCO, MUNICIPIO DE ACULCO, MÉXICO.	OBRA	1		X		1	ACULCO	VARIAS	\$168,281.42	\$791,708.22	\$959,989.64
REVESTIMIENTO DEL CANAL PRINCIPAL SAN IGNACIO DEL KM. 12+000 AL KM. 13+000 DEL MODULO I HUAPANGO, D.R. NO. 086 ARROYO ZARCO, MUNICIPIO DE ACULCO, MÉXICO.	OBRA	1		X		1	ACULCO	VARIAS	\$210,911.28	\$842,840.91	\$1,053,752.19
REHABILITACIÓN DE DIFERENTES TRAMOS DE CANALES PRINCIPALES Y LATERALES, ESTRUCTURAS DE OPERACIÓN, DISTRIBUCIÓN Y PROTECCIÓN DEL MODULO II RADO, D.R. NO. 086 ARROYO ZARCO, MÉXICO.	OBRA	1		X		1	ACULCO	VARIAS	\$162,877.22	\$488,601.78	\$651,478.99
REHABILITACIÓN DE DIFERENTES TRAMOS DE CANALES PRINCIPALES Y LATERALES, ESTRUCTURAS DE OPERACIÓN, DISTRIBUCIÓN Y PROTECCIÓN DEL MODULO II RADO, D.R. NO. 086 ARROYO ZARCO, MÉXICO.	OBRA	1		X		1	ACULCO	VARIAS	\$224,856.64	\$874,808.52	\$1,099,665.16
MUNICIPIOS DEL DISTRITO DE REGO NO. 088 CHICONAUTLA, (RICOLAS ROGELIO GERRÁN OLIVARES)											
REVESTIMIENTO DEL CANAL XALTOCAN NO. 9 DEL KM. 1+800 AL KM. 5+100 DEL EJIDO DE XALTOCAN D.R. NO. 088 CHICONAUTLA, MUNICIPIO DE SANTA ANA NEXTLALPAN, MÉXICO.	OBRA	1		X		2	NEXTLALPAN	VARIAS	\$187,858.84	\$698,854.28	\$886,713.12
REVESTIMIENTO DEL CANAL XALTOCAN NO. 8 DEL KM. 2+800 AL KM. 2+800 DEL EJIDO DE XALTOCAN D.R. NO. 088 CHICONAUTLA, MUNICIPIO DE SANTA ANA NEXTLALPAN, ESTADO DE MÉXICO.	OBRA	1		X		2	NEXTLALPAN	VARIAS	\$320,700.63	\$879,881.82	\$1,199,582.45
REVESTIMIENTO DEL CANAL TOMA 16 DEL KM. 8+000 AL KM. 1+700 DEL EJIDO DE OZUMBILLA D.R. NO. 088 CHICONAUTLA, MUNICIPIO DE TECAMAC, MÉXICO.	OBRA	1		X		3	TECAMAC	VARIAS	\$202,006.48	\$1,206,088.57	\$1,408,095.05
REVESTIMIENTO DEL CANAL TOMA 17 DEL KM. 1+000 AL KM. 1+500 DEL EJIDO DE OZUMBILLA D.R. NO. 088 CHICONAUTLA, MUNICIPIO DE TECAMAC, MÉXICO.	OBRA	1		X		3	TECAMAC	VARIAS	\$140,000.00	\$482,287.86	\$622,287.86
REHABILITACIÓN DE ESTRUCTURAS Y MECANISMOS DE LA RED DE DISTRIBUCIÓN DEL D.R. NO. 088 CHICONAUTLA, MUNICIPIO DE TECAMAC, MÉXICO.	OBRA	1		X		3	TECAMAC	VARIAS	\$181,888.68	\$438,813.58	\$620,702.26
TOTAL									4,183,888.25	15,751,168.26	17,935,056.51

* Marcar con una X el tipo de productor.
P.S.L.T. Productores de Baja Ingresos en Zonas Marginales
P.S.T. Productores de Baja Ingresos en Transición
R.P. Resto de Productores.

ING. SIMON LUI ACEVEDO
DIRECTOR GENERAL DE INFRAESTRUCTURA RURAL
(RUBRICA).

GOBIERNO DEL ESTADO DE MEXICO
SECRETARIA DE AGRICULTURA, GANADERIA, DESARROLLO RURAL, ALIMENTACION Y PESCA
FIDEICOMISO FONDO ALIANZA PARA EL CAMPO DEL ESTADO DE MEXICO

LISTA DE PRODUCTORES BENEFICIADOS DEL EJERCICIO 2003

PROGRAMA: USO EFICIENTE DEL AGUA Y LA ENERGIA ELECTRICA

P-2

NOMBRE DEL BENEFICIARIO	APOYO SOLICITADO		TIPO DE			REGION	MUNICIPIO	COMUNIDAD	MONTOS DEL APOYO GOBIERNAMENTAL		
	U. MEDIDA	CANTIDAD	P.B.I.Z.M.	P.B.I.T.	R.P.				PRODUCTO R.	SUBSIDIO / APOYO	TOTAL
UNIDAD DE RIEGO "POZO No. 3 ALCIABAR" (FRANCISCO ECHEVERRIA MARTINEZ)	DIAGNOSTICO ELECTROMECANICO DE POZO	1		X		1	ATLACOMULCO	SANTA MARIA CITANDEJE	\$12,141.35	\$35,842.35	\$47,983.70
UNIDAD DE RIEGO "POZO No. 3 ALCIABAR" (FRANCISCO ECHEVERRIA MARTINEZ)	EQUIPAMIENTO DE POZO	1		X		1	ATLACOMULCO	SANTA MARIA CITANDEJE	\$86,560.17	\$128,187.98	\$184,747.85
UNIDAD DE RIEGO POZO No. 4 RINCON DE LA CANDELARIA. (JORGE ORTEGA REYES)	DIAGNOSTICO ELECTROMECANICO Y REHABILITACION DE POZO	1		X		1	ATLACOMULCO	ATLACOMULCO	\$13,295.25	\$38,588.50	\$51,883.75
UNIDAD DE RIEGO POZO No. 2 EMILIANO ZAPATA, EJIDO SANTO DOMINGO DE GUZMAN. (MANUEL JIMENEZ SALINAS)	REHABILITACION DE POZO	1		X		1	IXTLAHUACA	EJIDO SANTO DOMINGO DE GUZMAN	\$63,853.63	\$139,922.38	\$197,735.81
UNIDAD DE RIEGO PARA EL DESARROLLO RURAL "POZO 2 BARRIO SAN MARCOS". (FERNANDO ANGETO PADILLA)	EQUIPAMIENTO ELECTROMECANICO DE POZO	1		X		2	ZUMPANGO	BARRIO DE SAN MARCOS	\$42,080.00	\$120,170.00	\$162,250.00
UNIDAD DE RIEGO PARA EL DESARROLLO RURAL "SANTA MARIA". (LORETO RIVERA DELGADO)	EQUIPAMIENTO ELECTROMECANICO DE POZO	1		X		3	ACOLMAN	SANTA MARIA	\$32,122.75	\$98,388.28	\$128,481.03
UNIDAD DE RIEGO PARA EL DESARROLLO RURAL "EL MOLINO". (ARTURO JUAREZ GARCIA)	EQUIPAMIENTO ELECTROMECANICO DE POZO	1		X		3	ACOLMAN	SANTA CATARINA	\$48,978.95	\$133,865.04	\$182,844.00
UNIDAD DE RIEGO PARA EL DESARROLLO RURAL "POZO 8 TENOPALCO". (ORLANDO URBAN EMBARCADERO)	DIAGNOSTICO ELECTROMECANICO DE POZO	1		X		4	MELCHOR OCAMPO	SAN FRANCISCO TENOPALCO	\$12,300.00	\$36,800.00	\$49,100.00
UNIDAD DE RIEGO PARA EL DESARROLLO RURAL "POZO 8 TENOPALCO". (ORLANDO URBAN EMBARCADERO)	EQUIPAMIENTO ELECTROMECANICO DE POZO	1		X		4	MELCHOR OCAMPO	SAN FRANCISCO TENOPALCO	\$41,361.87	\$123,808.82	\$165,170.69
UNIDAD DE RIEGO POZO LOMA DE SAN JUAN. (MARCO ANTONIO SALAZAR)	EQUIPAMIENTO DE POZO	1		X		5	ALMOLOYA DE JUAREZ	EJIDO SANTA CATARINA TABIERNILAS	\$42,322.00	\$126,956.00	\$169,278.00
UNIDAD DE RIEGO POZO LOMA LA PURISIMA A. C. (GERMAN PASTRANA ESCOBAR)	REHABILITACION DE POZO	1		X		5	ALMOLOYA DE JUAREZ	EJIDO BENITO JUAREZ	\$32,842.30	\$96,821.50	\$129,663.80
ASOCIACION DE PEQUEÑOS AGRICULTORES DE CHIAUTLA "POZO ZOOJUANALOYA". (JOSE ANTONIO ESPINON HERRERA)	EQUIPAMIENTO DE POZO	1		X		7	CHIAUTLA	CABECERA MUNICIPAL DE CHIAUTLA	\$38,782.25	\$118,812.10	\$157,594.35
FUNDACION SALVADOR BANCHEZ COLIN CICTAMEX S.C. (ING. PEDRO MIJARES OVIEDO)	EQUIPAMIENTO ELECTROMECANICO DE PLANTA DE BOMBEO	1		X		9	COATEPEC MARINAS	MUNICIPIO DE COATEPEC MARINAS	\$32,147.87	\$106,443.82	\$138,591.69
TOTAL									467,778.71	1,345,198.81	1,812,977.52

* Marcar con una X el tipo de productor.
P.B.I.Z.M. Productores de Bajos Ingresos en Zonas Marginadas
P.B.I.T. Productores de Bajos Ingresos en Transición
R.P. Resto de Productores.

PROGRAMA: USO PLENO DE LA INFRAESTRUCTURA HIDROAGRICOLA

P-2

NOMBRE DEL BENEFICIARIO	APOYO SOLICITADO		TIPO DE			REGION	MUNICIPIO	COMUNIDAD	MONTOS DEL APOYO GOBIERNAMENTAL		
	U. MEDIDA	CANTIDAD	P.B.I.Z.M.	P.B.I.T.	R.P.				PRODUCTO R.	SUBSIDIO / APOYO	TOTAL
SOCIEDAD DE PRODUCCION RURAL DE RESPONSABILIDAD LIMITADA "PRODUCTORES DE ESTLAMAM". (FELISTINO GONZALEZ BERLANGA)	CONSTRUCCION DE LINEA DE CONDUCCION Y DISTRIBUCION	1		X		1	COMUNIDAD DE SAN LORENZO TLACOTEPEC	ATLACOMULCO	\$187,731.25	\$63,193.75	\$250,925.00
UNIDAD DE RIEGO POZO No. 4 CUENADO. (ING. EVERARDO LOYERA GOMEZ)	REPOSICION Y EQUIPAMIENTO DE POZO	1		X		1	EJIDO ATLACOMULCO SECCION CUENADO	ATLACOMULCO	\$85,280.00	\$1,135,918.84	\$1,221,198.84
UNIDAD DE RIEGO POZO "SAN LORENZO TOXICO". (AGUSTIN MARTINEZ BANCHEZ)	CONSTRUCCION DE LINEA DE CONDUCCION	1		X		1	LOCALIDAD DE SAN LORENZO TOXICO	IXTLAHUACA	\$60,487.87	\$326,123.23	\$386,611.10
UNIDAD DE RIEGO PARA EL DESARROLLO RURAL "LA LUMBRERA No. 3". (ANASTACIO MONTEL RODRIGUEZ)	CONSTRUCCION DE CARGAMO DE BOMBEO, P.B. Y LINEA DE CONDUCCION	1		X		2	PUEBLO DE SAN JUAN ZITLALTEPEC	ZUMPANGO	\$546,862.80	\$1,930,776.40	\$2,477,639.20
POZO RANCHO LA PAZ (JUAN BOSCO CASTILLO CARRILES)	REPOSICION Y EQUIPAMIENTO DE POZO	1		X		2	RANCHERIA BUENAVISTA	ZUMPANGO	\$225,389.78	\$676,108.22	\$901,498.00
UNIDAD DE RIEGO IGNACIO ALDAMA DEL MUNICIPIO DE HUEHUETOCA, ESTADO DE MEXICO. A.C. (JUAN HERNANDEZ VELASCO)	CONSTRUCCION DE UNIDAD DE RIEGO	1		X		4	HUEHUETOCA	HUEHUETOCA	\$268,122.82	\$612,171.72	\$880,294.54
UNIDAD DE RIEGO PARA EL DESARROLLO RURAL POZO SAN RAMON II. (ADRIAN PINEDA SANCHEZ)	REPOSICION Y EQUIPAMIENTO DE POZO	1		X		7	EJIDO SANTA ISABEL	SAN SALVADOR ATENCO	\$115,874.52	\$834,802.48	\$950,677.00
UNIDAD DE RIEGO PARA EL DESARROLLO RURAL "O. CONTRERAS". (ALFREDO ILLESACA AMAC)	REPOSICION Y EQUIPAMIENTO DE POZO	1		X		7	LOCALIDAD DE SAN CRISTOBAL MEXICOPAYAC	SAN SALVADOR ATENCO	\$208,105.56	\$618,751.42	\$826,856.98
ESTUDIO GEORFISICO, GEOELECTRICO Y DISEÑO DEL POZO LOMA DE LA PURISIMA MUNICIPIO DE ALMOLOYA DE JUAREZ	ESTUDIO	1		X		5	ALMOLOYA DE JUAREZ	LOMA LA PURISIMA	\$0.00	\$24,867.55	\$24,867.55
ESTUDIO GEORFISICO, GEOELECTRICO Y DISEÑO DEL POZO No. 5 EJIDO LA CONCEPCION ATOTONILCO, MUNICIPIO DE IXTLAHUACA	ESTUDIO	1		X		1	IXTLAHUACA	LA CONCEPCION ATOTONILCO	\$0.00	\$24,867.55	\$24,867.55
TOTAL									1,416,474.28	7,824,194.10	9,240,668.38

* Marcar con una X el tipo de productor.
P.B.I.Z.M. Productores de Bajos Ingresos en Zonas Marginadas
P.B.I.T. Productores de Bajos Ingresos en Transición
R.P. Resto de Productores.

ING. SIMON LUI ACEVEDO
DIRECTOR GENERAL DE INFRAESTRUCTURA RURAL
(RUBRICA).